



GDF

SECRETARIA DE
ESTADO DE TRABALHO

PED-DF

PESQUISA DE EMPREGO E DESEMPREGO

NO DISTRITO FEDERAL

Resultados: Março/2012

PESQUISA DE EMPREGO E DESEMPREGO NO DISTRITO FEDERAL

MARÇO DE 2012

Em comportamento típico para o período, taxa de desemprego apresentou aumento

Em março, a Pesquisa de Emprego e Desemprego captou crescimento da taxa de desemprego total no Distrito Federal, em comportamento considerado típico para o período. A Taxa de Desemprego total no Distrito Federal aumentou de 12,4%, em fevereiro, para 13,3%, em março. Vale frisar, no entanto, que esta é a menor taxa de desemprego para os meses de março, desde o início da série histórica. A diminuição de postos de trabalho (-10 mil) e o crescimento da População Economicamente Ativa (4 mil) implicaram no aumento do contingente de desempregados. Em fevereiro, o rendimento dos Ocupados e Assalariados apresentou acréscimo de 1,4% e Autônomos, de 1,0%.

Tabela 1
Estimativas do Número de Pessoas de 10 Anos e Mais, segundo Condição de Atividade
Distrito Federal
Março/11, Fevereiro/12 e Março/12

Condição de Atividade	Estimativas (em mil pessoas)			Variações			
				Absoluta (em mil pessoas)		Relativa (%)	
	Mar./11	Fev./12	Mar./12	Mar./12 Fev./12	Mar./12 Mar./11	Mar./12 Fev./12	Mar./12 Mar./11
População em Idade Ativa	2.214	2.275	2.280	5	66	0,2	3,0
População Economicamente Ativa	1.389	1.421	1.425	4	36	0,3	2,6
Ocupados	1.202	1.245	1.235	-10	33	-0,8	2,7
Desempregados	186	176	189	13	3	7,4	1,6
Em Desemprego Aberto	127	133	147	14	20	10,5	15,7
Em Desemprego Oculto pelo Trabalho Precário	28	24	24	0	-4	0,0	-14,3
Em Desemprego Oculto pelo Desalento	31	18	19	1	-12	5,6	-38,7
Inativos com 10 anos e mais	825	854	856	2	31	0,2	3,8
Taxa de Desemprego Total (em %)	13,4	12,4	13,3	-	-	-	-
Desemprego Aberto	9,2	9,4	10,3	-	-	-	-
Desemprego Oculto pelo Trabalho Precário	2,1	1,7	1,7	-	-	-	-
Desemprego Oculto pelo Desalento	2,2	1,3	1,3	-	-	-	-

Fonte: PED-DF - Convênio SETRAB-GDF, CODEPLAN, SEADE-SP e DIEESE.

obs: quaisquer pequenas diferenças nos dados apresentados devem-se a arredondamentos.

COMPORTAMENTO DO MÊS

1. A Taxa de Desemprego Total no Distrito Federal aumentou de 12,4%, em fevereiro, para 13,3%, em março (Tabela 1). Vale frisar, no entanto, que esta é a menor taxa de desemprego para os meses de março, desde o início da série histórica. Segundo as suas componentes, observou-se aumento na Taxa de Desemprego Aberto (que passou de 9,4% para 10,3%) e estabilidade na Taxa de Desemprego Oculto (3,0%) (Tabela 2 - B, anexo).
2. A população desempregada no Distrito Federal no mês de março foi de 189 mil pessoas, 13 mil a mais em relação ao mês de fevereiro. Este resultado decorreu da eliminação de postos de trabalho (-10 mil) e do pequeno aumento na População Economicamente Ativa (4 mil pessoas) (Tabela 1). A Taxa de Participação manteve-se estável em 62,5% no período analisado (Tabela 1 - B, anexo).

Gráfico A
Taxas de Desemprego, por Tipo
Distrito Federal
2011 – 2012

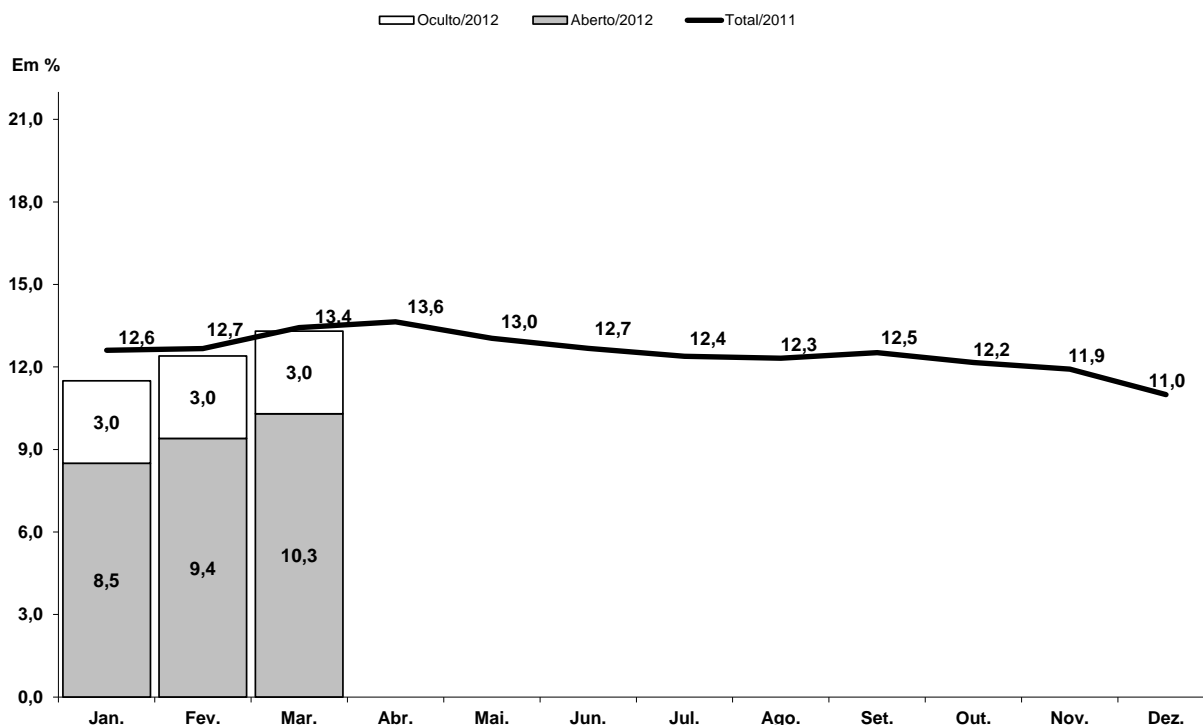

Fonte: PED-DF - Convênio SETRAB-GDF, CODEPLAN, SEADE-SP e DIEESE.

Nota: a taxa de desemprego total é composta pela soma das taxas de desemprego aberto e oculto.

Obs: Quaisquer pequenas diferenças nos dados apresentados devem-se a arredondamentos.

3. No mês em análise, com variação negativa do nível ocupacional (-0,8%), o contingente de ocupados foi estimado em 1.235 mil. Esse resultado deveu-se à redução nos Serviços (-1,7% ou 11 mil postos), Indústria (-2,4% ou 1 mil postos), Construção Civil (-1,4% ou 1 mil postos) e no agregado Outros (-4,1% ou 4 mil postos), movimentos atenuados pelo aumento de postos de trabalho nos setores de Comércio (3,6% ou 7 mil novos postos de trabalho) e Administração Pública (0,5% ou 1 mil novos postos) (Tabela 2).

Tabela 2
Estimativas do Número de Ocupados, segundo Setores de Atividade
Distrito Federal
Março/11, Fevereiro/12 e Março/12

Setores de Atividade	Estimativas (em mil pessoas)			Variações			
				Absoluta (em mil pessoas)		Relativa (%)	
	Mar./11	Fev./12	Mar./12	Mar./12 Fev./12	Mar./12 Mar./11	Mar./12 Fev./12	Mar./12 Mar./11
Total	1.202	1.245	1.235	-10	33	-0,8	2,7
Indústria	44	42	41	-1	-3	-2,4	-6,8
Construção Civil	62	73	72	-1	10	-1,4	16,1
Comércio	203	196	203	7	0	3,6	0,0
Serviços	603	636	625	-11	22	-1,7	3,6
Administração Pública	189	201	202	1	13	0,5	6,9
Outros (1)	101	97	93	-4	-8	-4,1	-7,9

Fonte: PED-DF - Convênio SETRAB-GDF, CODEPLAN, SEADE-SP e DIEESE.

Nota:

(1) Inclui Serviços Domésticos.

obs: quaisquer pequenas diferenças nos dados apresentados devem-se a arredondamentos.

4. Segundo posição na ocupação, o número de Assalariados no Distrito Federal diminuiu (-1,0%), resultado do desempenho negativo no Setor Privado (-1,2%) e no Setor Público (-0,4%). O total de assalariados no setor privado Com Carteira Assinada diminuiu (-1,7%), enquanto o Sem Carteira Assinada aumentou (1,0%). Houve estabilidade entre os Autônomos e retração no agregado Demais Posições (0,6%) (Tabela 3).

Tabela 3
Estimativas do Número de Ocupados, segundo Posição na Ocupação
Distrito Federal
Março/11, Fevereiro/12 e Março/12

Posição na Ocupação	Estimativas (em mil pessoas)			Variações			
				Absoluta (em mil pessoas)		Relativa (%)	
	Mar./11	Fev./12	Mar./12	Mar./12 Fev./12	Mar./12 Mar./11	Mar./12 Fev./12	Mar./12 Mar./11
Total	1.202	1.245	1.235	-10	33	-0,8	2,7
Total de Assalariados (1)	861	921	912	-9	51	-1,0	5,9
Setor Privado	597	641	633	-8	36	-1,2	6,0
Com Carteira Assinada	502	545	536	-9	34	-1,7	6,8
Sem Carteira Assinada	96	96	97	1	1	1,0	1,0
Setor Público	264	280	279	-1	15	-0,4	5,7
Autônomos	152	150	150	0	-2	0,0	-1,3
Demais Posições (2)	188	174	173	-1	-15	-0,6	-8,0

Fonte: PED-DF - Convênio SETRAB-GDF, CODEPLAN, SEADE-SP e DIEESE.

Notas:

(1) Inclui os que não informaram o segmento em que trabalham.

(2) Incluem empregadores, empregados domésticos, donos de negócio familiar, trabalhadores familiares sem remuneração, profissionais liberais e outras posições ocupacionais.

obs: quaisquer pequenas diferenças nos dados apresentados devem-se a arredondamentos.

- O Rendimento Médio Real dos Ocupados foi estimado, em fevereiro, em R\$ 2.254, o que representa crescimento de 1,4% em relação a janeiro. O Rendimento Médio Real dos Assalariados, de R\$ 2.386, também cresceu 1,4% no mesmo período. Entre os assalariados do Setor Privado e do Setor Público foi observado aumento em seus rendimentos médios de 0,6% e 1,1%, respectivamente. O rendimento dos assalariados do setor privado Com Carteira apresentou relativa estabilidade (-0,1%), enquanto o dos Sem Carteira, aumento de 5,0%. O rendimento médio dos Autônomos cresceu 1,0%. (Tabela 4).
- Entre janeiro e fevereiro, a Massa de Rendimentos dos ocupados e assalariados aumentou 0,9% e 0,4%, respectivamente. Em ambos os casos o resultado deveu-se ao aumento do rendimento médio, uma vez que houve redução do nível ocupacional (Tabela 12 - B, anexo).

Tabela 4

Rendimento Médio Real (1) dos Ocupados, Assalariados, segundo Categorias Seleccionadas e Trabalhadores Autônomos
Fevereiro/11, Janeiro/12 e Fevereiro/12

Categorias Seleccionadas	Rendimentos (em reais de Fevereiro de 2012)			Variações (%)	
	Fev./11	Jan./12	Fev./12	Fev./12 Jan./12	Fev./12 Fev./11
Total de Ocupados	2.141	2.223	2.254	1,4	5,3
Total de Assalariados (2)	2.338	2.352	2.386	1,4	2,1
Setor Privado	1.216	1.250	1.257	0,6	3,4
Com Carteira	1.238	1.274	1.273	-0,1	2,8
Sem Carteira	1.079	1.106	1.161	5,0	7,6
Comércio	1.049	1.062	1.105	4,0	5,3
Serviços	1.255	1.298	1.290	-0,6	2,8
Setor Público	5.273	5.356	5.415	1,1	2,7
Trabalhadores Autônomos	1.266	1.280	1.293	1,0	2,1

Fonte: PED-DF - Convênio SETRAB-GDF, CODEPLAN, SEADE-SP e DIEESE.

Notas:

(1) Inflator Utilizado: INPC-DF - IBGE.

(2) Inclui setor público.

obs: quaisquer pequenas diferenças nos dados apresentados devem-se a arredondamentos.

COMPORTAMENTO EM 12 MESES

- Entre março de 2011 e março de 2012, observou-se relativa estabilidade da Taxa de Desemprego Total (de 13,4% para 13,3%) (Tabela 1). Este comportamento deveu-se a movimentos opostos de suas componentes: a Taxa de Desemprego Aberto aumentou de 9,2% para 10,3% e a de Desemprego Oculto diminuiu de 4,3% para 3,0% (Tabela 2 - B, anexo).
- Nesse período, foram gerados 33 mil postos de trabalho, número inferior ao de pessoas que ingressaram na População Economicamente Ativa (36 mil), o que fez aumentar o contingente de desempregados em 3 mil pessoas (Tabela 1). O Tempo Médio de Procura por Trabalho reduziu de 45 semanas, em março de 2011, para 42 semanas em março de 2012.
- Nos últimos doze meses o Nível Ocupacional no Distrito Federal aumentou em 2,7%. Dentre os Setores de Atividade analisados, apresentaram acréscimo a Construção Civil (16,1%, ou 10 mil novos postos de trabalho), Administração Pública (6,9%, ou 13 mil novos postos) e Serviços (3,6%, ou 22 mil novos postos). Reduziram a Indústria (-6,8% ou 3 mil postos) e o agregado Outros (-7,9% ou 8 mil postos). O Comércio se manteve estável (Tabela 2).

Gráfico B
Varição anual (1) do nível de ocupação
Distrito Federal – Março de 2011 a Março de 2012

Em %

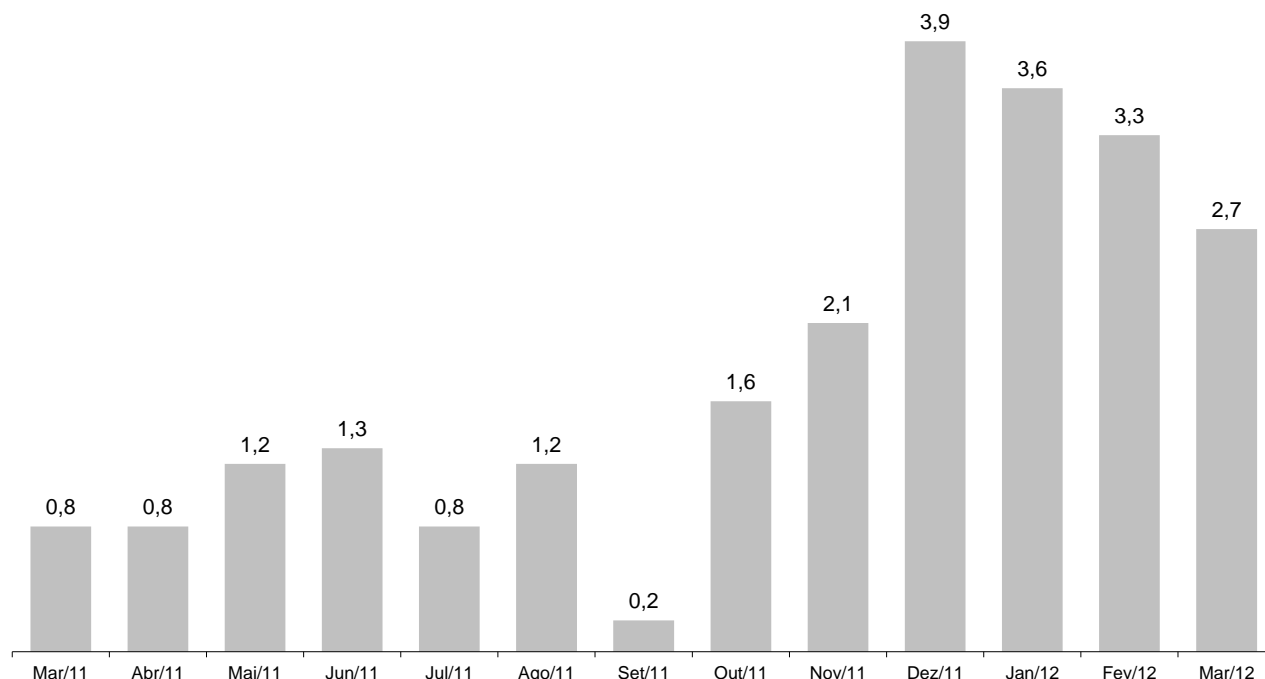

Fonte: PED-DF - Convênio SETRAB-GDF, CODEPLAN, SEADE-SP e DIEESE.

Nota:

(1) Variação relativa em relação ao mesmo mês do ano anterior.

10. O Total de Assalariados aumentou 5,9%, no período analisado. O assalariamento nos Setores Privado e Público aumentou 6,0% e 5,7%, respectivamente. No setor privado, o número de assalariados Com Carteira Assinada aumentou 6,8% e os Sem Carteira Assinada, 1,0%. Houve redução entre os Autônomos (1,3%) e no agregado Demais Posições (8,0%) (Tabela 3, corpo do texto).
11. Entre fevereiro de 2011 e 2012, o Rendimento Médio Real dos Ocupados apresentou aumento de 5,3% e o dos Assalariados, de 2,1% (Tabela 4, corpo do texto). No mesmo período, a Massa de Rendimentos dos ocupados aumentou 9,1% e a dos assalariados 9,4%. Em ambos os casos o resultado deveu-se ao aumento no nível de ocupação e no rendimento médio (Tabela 12 - B, anexo).

Gráfico C
Índice da massa de rendimentos reais (1) dos ocupados (2)
Distrito Federal - 2005-2011

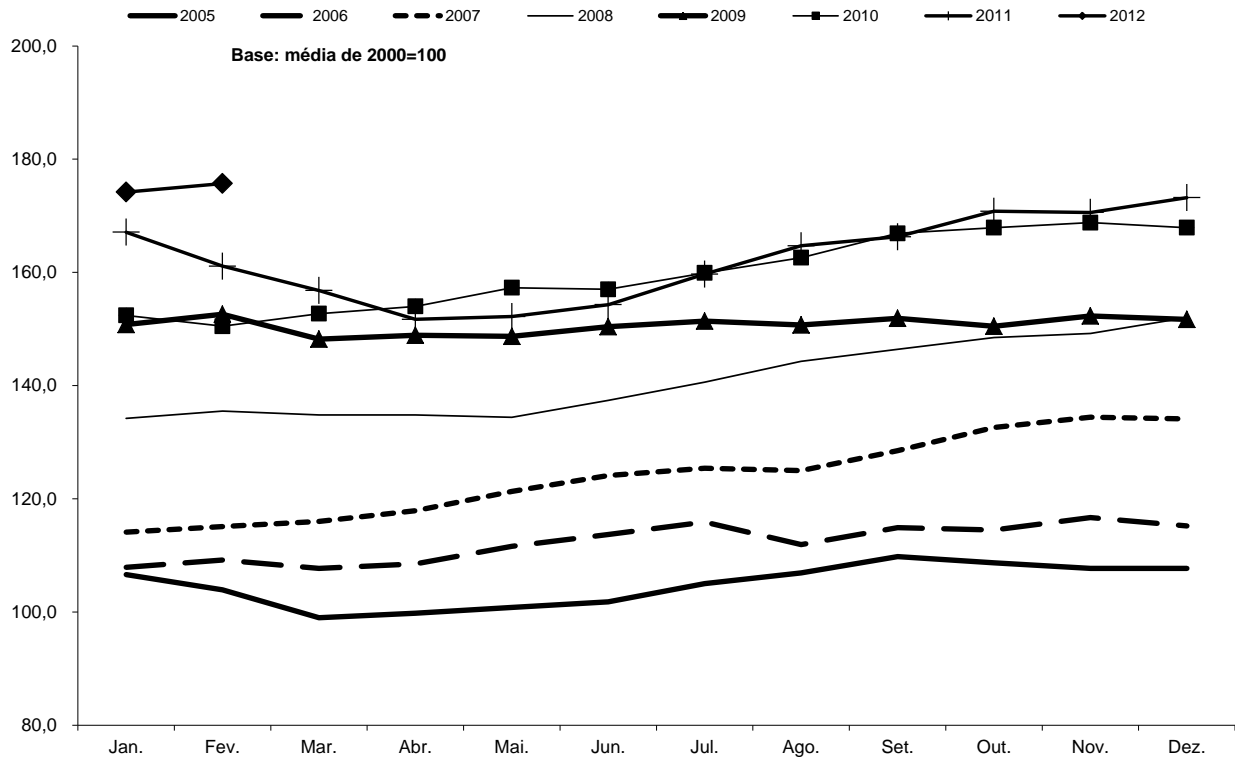

Fonte: PED-DF - Convênio SETRAB-GDF, CODEPLAN, SEADE-SP e DIEESE.

Nota:

(1) Inflator utilizado: INPC-DF - IBGE.

(2) Incluem os ocupados que não tiveram remuneração no mês e exclui os trabalhadores familiares sem remuneração salarial.

Anexo Estatístico

TABELAS

- Tabela 01** Estimativa da População Total e Economicamente Ativa e dos Inativos Maiores de 10 anos, Taxas de Participação e de Desemprego Total - Distrito Federal - 1993 a 2012.
- Tabela 02** Taxas de Desemprego, por Tipo e por Grupos de Regiões Administrativas - Distrito Federal - 1993 a 2012.
- Tabela 03** Taxas de Desemprego, por Atributos Pessoais - Distrito Federal - 1993 a 2012.
- Tabela 04** Distribuição dos Desempregados, por Atributos Pessoais - Distrito Federal - 1993 a 2012.
- Tabela 05** Estimativas e Índices do Nível de Ocupação, por Setor de Atividade Econômica - Distrito Federal - 1993 a 2012.
- Tabela 06** Estimativas e Índices do Nível de Ocupação, por Posição na Ocupação - Distrito Federal - 1993 a 2012.
- Tabela 07** Índices do Nível de Ocupação, por Ramo de Atividade - Distrito Federal - 1993 a 2012.
- Tabela 08** Distribuição dos Ocupados, por Atributos Pessoais - Distrito Federal - 1993 a 2012.
- Tabela 09** Rendimento Médio Real Trimestral dos Ocupados, Assalariados e dos Autônomos no Trabalho Principal - Distrito Federal - 1992 a 2012.
- Tabela 10** Rendimento Real Máximo e Mínimo dos Ocupados e dos Assalariados no Trabalho Principal - Distrito Federal - 1992 a 2012.
- Tabela 11** Rendimento Médio Real dos Ocupados e dos Assalariados no Trabalho Principal - Distrito Federal - 1992 a 2012.
- Tabela 12** Índices do Emprego, do Rendimento Médio Real e da Massa de Rendimentos Reais dos Ocupados e dos Assalariados - Distrito Federal - 1992 a 2012.
- Tabela 13** Rendimento Médio Real dos Assalariados no Setor Público e Privado, por Setor de Atividade Econômica e Carteira de Trabalho Assinada e Não-Assinada pelo Atual Empregador- Distrito Federal - 1992 a 2012.
- Tabela 14** Estimativas e Índices do Nível de Ocupação, por Setor de Atividade Econômica - Distrito Federal - 1993 a 2012.

Tabela 1 - A
Estimativas da População Total e Economicamente Ativa e dos Inativos Maiores
de 10 Anos e Taxas de Participação e de Desemprego Total
Distrito Federal
1992-2012

Períodos	População Economicamente Ativa						Inativos Maiores de 10 Anos		Taxas (%)		População Total (1)
	Total		Ocupados		Desempregados		Índice (2)	Índice (2)	Participação (PEA/PIA)	Desemprego total (DES/PEA)	
	Números Absolutos (1)	Índice (2)	Números Absolutos (1)	Índice (2)	Números Absolutos (1)	Índice (2)					
Março - 1992	717	72,1	609	76,7	108	53,8	490	82,8	59,4	15,0	1.540
Março - 1993	750	75,5	627	79,1	123	61,3	497	83,9	60,2	16,4	1.564
Março - 1994	773	77,8	654	82,4	119	59,3	516	87,2	60,0	15,4	1.604
Março - 1995	785	79,0	667	84,0	118	58,9	547	92,3	58,9	15,1	1.641
Março - 1996	836	84,1	695	87,6	141	70,3	540	91,2	60,8	16,9	1.692
Março - 1997	857	86,2	701	88,4	156	77,6	565	95,4	60,3	18,2	1.749
Março - 1998	908	91,3	728	91,8	180	89,7	560	94,6	61,8	19,8	1.791
Março - 1999	934	94,0	725	91,4	209	104,3	582	98,4	61,6	22,4	1.843
Março - 2000	979	98,5	760	95,8	219	109,0	588	99,3	62,5	22,3	1.902
Março - 2001	1.007	101,3	797	100,5	210	104,5	612	103,3	62,2	20,8	1.978
Março - 2002	1.066	107,2	831	104,8	235	117,0	605	102,2	63,8	22,0	2.034
Março - 2003	1.099	110,6	838	105,6	261	129,9	628	106,0	63,7	23,7	2.079
Março - 2004	1.149	115,6	883	111,3	266	132,4	634	107,1	64,4	23,1	2.138
Março - 2005	1.186	119,3	945	119,1	241	120,2	654	110,4	64,5	20,3	2.212
Março - 2006	1.230	123,7	976	123,0	254	126,5	676	114,2	64,5	20,6	2.287
Março - 2007	1.241	124,8	1.007	126,9	234	116,8	703	118,7	63,8	18,9	2.332
Março - 2008	1.326	133,4	1.084	136,6	242	120,5	711	120,1	65,1	18,2	2.432
Março - 2009	1.356	136,4	1.123	141,5	234	116,4	731	123,5	65,0	17,2	2.469
Março - 2010	1.397	140,5	1.192	150,2	205	102,0	752	127,1	65,0	14,7	2.523

Fonte: Convênio: DIEESE/SEADE-SPMTE-FA/SETRAB-GDF/CODEPLAN. PED-DF - Pesquisa de Emprego e Desemprego no Distrito Federal.

(1) Em 1000 pessoas.

(2) Base: média de 2000 = 100.

NOTA: Estimativa da População Total elaborada através consultoria com base nas projeções do IBGE.

Obs: quaisquer pequenas diferenças nos dados apresentados devem-se a arredondamentos.

Tabela 1 - B

Estimativas da População Total e Economicamente Ativa e dos Inativos Maiores de 10 Anos e Taxas de Participação e de Desemprego Total Distrito Federal 1992-2012

Períodos	População Economicamente Ativa						Inativos Maiores de 10 Anos			Taxas (%)			População Total (1)
	Total		Ocupados		Desempregados		Índice (2)	Números Absolutos (1)	Índice (2)	Participação (PEA/PIA)	Desemprego total (DES/PEA)		
	Números Absolutos (1)	Índice (2)	Números Absolutos (1)	Índice (2)	Números Absolutos (1)	Índice (2)						Números Absolutos (1)	
Janeiro-2011	1.382	139,0	1.208	152,3	174	86,8	820	138,4	62,8	12,6	2.573		
Fevereiro	1.380	138,8	1.205	151,9	175	87,1	828	139,8	62,5	12,7	2.578		
Março	1.389	139,7	1.202	151,5	186	92,9	825	139,4	62,7	13,4	2.583		
Abril	1.398	140,6	1.207	152,2	191	95,1	821	138,7	63,0	13,6	2.581		
Maio	1.401	140,9	1.219	153,6	183	91,0	823	139,0	63,0	13,0	2.583		
Junho	1.404	141,2	1.226	154,6	178	88,7	826	139,5	63,0	12,7	2.593		
Julho	1.400	140,8	1.227	154,6	173	86,4	836	141,2	62,6	12,4	2.595		
Agosto	1.404	141,2	1.231	155,2	173	86,2	839	141,6	62,6	12,3	2.600		
Setembro	1.409	141,8	1.233	155,4	176	87,9	839	141,6	62,7	12,5	2.611		
Outubro	1.413	142,2	1.241	156,4	172	85,6	840	141,8	62,7	12,2	2.623		
Novembro	1.409	141,8	1.241	156,5	168	83,7	846	143,0	62,5	11,9	2.620		
Dezembro	1.408	141,6	1.253	158,0	155	77,2	854	144,2	62,2	11,0	2.624		
Janeiro-2012	1.415	142,4	1.252	157,8	163	81,1	853	144,1	62,4	11,5	2.624		
Fevereiro	1.421	143,0	1.245	156,9	176	87,7	854	144,3	62,5	12,4	2.642		
Março	1.425	143,4	1.235	155,7	189	94,4	856	144,5	62,5	13,3	2.646		
Varição Mensal													
Mar-2012/Fev-2012	0,3		-0,8		7,4		0,2		0,0	7,3	0,2		
Varição no Ano													
Mar-2012/Dez-2011	1,2		-1,4		21,9		0,2		0,5	20,9	0,8		
Varição Anual													
Mar-2012/Mar-2011	2,6		2,7		1,6		3,8		-0,3	-0,7	2,4		

Fonte: Convênio: DIEESE/SEADE-SP/ITE-FA T/SETRAB-GDF/CODEPLAN. PED-DF - Pesquisa de Emprego e Desemprego no Distrito Federal.

(1) Em 1000 pessoas.

(2) Base: média de 2000 = 100.

NOTA: Estimativa da População Total elaborada através consultoria com base nas projeções do IBGE. Obs: quaisquer pequenas diferenças nos dados apresentados devem-se a arredondamentos.

Tabela 2 - A
Taxas de Desemprego, por Tipo e por Grupos de Regiões Administrativas
Distrito Federal
1992-2012

Períodos	Taxas de Desemprego														Em porcentagem
	Por Tipo				Por Grupo de Regiões Administrativas										
	Total	Aberto	Oculto		Grupo 1			Grupo 2			Grupo 3				
			Total	Precário	Desalento	Total	Aberto	Oculto	Total	Aberto	Oculto	Total	Aberto	Oculto	
Março - 1992	15,1	10,2	4,9	2,4	2,5	7,0	4,9	(1)	14,9	10,2	4,7	19,8	13,2	6,6	
Março - 1993	16,4	10,7	5,7	2,9	2,8	9,0	6,8	(1)	15,9	10,0	5,9	20,9	13,8	7,1	
Março - 1994	15,4	10,7	4,7	2,4	2,3	5,7	4,1	(1)	14,9	10,5	4,3	20,8	14,1	6,7	
Março - 1995	15,1	10,8	4,3	2,4	1,9	6,1	4,9	(1)	14,4	10,5	3,8	20,0	13,8	6,2	
Março - 1996	16,9	11,0	5,9	2,9	2,9	8,4	5,7	(1)	16,2	10,4	5,8	21,4	14,2	7,3	
Março - 1997	18,2	11,5	6,6	3,5	3,1	9,1	6,2	(1)	17,8	11,7	6,1	22,5	13,6	8,9	
Março - 1998	19,8	12,5	7,4	4,1	3,3	9,1	6,6	(1)	18,9	12,3	6,6	25,1	14,9	10,2	
Março - 1999	22,4	14,2	8,1	4,4	3,8	9,9	7,0	(1)	20,6	14,5	6,1	28,9	16,5	12,4	
Março - 2000	22,3	15,0	7,3	3,8	3,6	9,7	7,3	(1)	19,8	14,1	5,8	29,6	18,8	10,8	
Março - 2001	20,8	13,2	7,6	3,7	3,9	11,6	7,3	(1)	18,0	11,8	6,2	27,0	16,7	10,3	
Março - 2002	22,0	14,3	7,7	4,2	3,5	11,2	8,1	(1)	19,6	13,8	5,8	28,1	16,9	11,1	
Março - 2003	23,7	14,6	9,1	5,2	3,9	11,3	8,4	(1)	21,0	14,5	6,5	30,3	16,7	13,6	
Março - 2004	23,1	14,5	8,7	4,4	4,3	10,3	8,1	(1)	20,3	14,4	5,9	29,6	16,3	13,3	
Março - 2005	20,3	13,3	7,1	3,7	3,4	10,7	7,6	(1)	17,6	12,6	5,0	25,8	15,5	10,3	
Março - 2006	20,6	12,9	7,7	4,4	3,4	11,2	8,9	(1)	18,2	12,1	6,1	25,3	14,7	10,6	
Março - 2007	18,9	12,4	6,5	3,5	3,0	9,9	7,6	(1)	17,5	12,0	5,5	22,3	13,9	8,5	
Março - 2008	18,2	12,2	6,1	2,9	3,1	10,8	8,1	(1)	15,5	11,0	4,5	22,6	14,2	8,4	
Março - 2009	17,2	11,1	6,2	3,1	3,0	9,8	6,9	(1)	15,3	11,0	4,4	20,5	12,0	8,5	
Março - 2010	14,7	10,1	4,5	2,1	2,5	9,3	7,2	(1)	12,6	9,8	2,8	17,5	11,0	6,5	

Fonte: Convênio: DIEESE/SEADE-SP/ITE-FAT/SETRAB-GDF/CODEPLAN. PED-DF - Pesquisa de Emprego e Desemprego no Distrito Federal.

(1) A amostra não comporta a desagregação para esta categoria.

Obs 1.: Grupo 1: Grupo de Regiões Administrativas de renda mais alta (Brasília, Lago Sul e Lago Norte);

Grupo 2: Grupo de Regiões Administrativas de renda intermediária (Gama, Taguatinga, Sobradinho, Planaltina, Núcleo Bandeirante, Guará, Cruzeiro, Candangolândia e Riacho Fundo);

Grupo 3: Grupo de Regiões Administrativas de renda mais baixa (Brazlândia, Ceilândia, Samambaia, Paranoá, São Sebastião, Santa Maria e Recanto das Emas).

Obs 2.: quaisquer pequenas diferenças nos dados apresentados devem-se a arredondamentos.

Tabela 2 - B
Taxas de Desemprego, por Tipo e por Grupos de Regiões Administrativas
Distrito Federal
1992-2012

Em porcentagem

Períodos	Taxas de Desemprego														
	Por Tipo				Por Grupo de Regiões Administrativas										
	Total	Aberto	Oculto		Grupo 1			Grupo 2			Grupo 3				
			Total	Aberto	Precário	Desalento	Total	Aberto	Oculto	Total	Aberto	Oculto	Total	Aberto	Oculto
Janeiro-2011	12,6	8,2	4,4	2,0	2,4	7,1	5,1	(1)	9,6	7,1	2,5	16,2	9,6	6,6	
Fevereiro	12,7	8,3	4,3	2,0	2,4	7,0	5,0	(1)	10,0	7,4	2,6	16,0	9,7	6,3	
Março	13,4	9,2	4,3	2,1	2,2	7,7	5,8	(1)	10,3	7,9	2,5	17,2	10,9	6,3	
Abril	13,6	9,8	3,8	2,0	1,8	7,2	6,0	(1)	11,3	8,9	2,4	16,9	11,3	5,6	
Maior	13,0	9,4	3,7	2,0	1,6	7,2	5,9	(1)	10,6	8,4	2,2	16,1	10,8	5,3	
Junho	12,7	9,0	3,7	2,1	1,6	6,8	5,4	(1)	10,5	8,2	2,2	15,6	10,3	5,3	
Julho	12,4	8,7	3,7	2,2	1,5	6,6	4,9	(1)	10,2	8,0	2,2	15,3	10,0	5,4	
Agosto	12,3	8,9	3,4	2,0	1,4	6,6	4,7	(1)	9,9	8,0	1,9	15,4	10,4	5,0	
Setembro	12,5	9,2	3,4	2,0	1,4	7,1	5,5	(1)	10,4	8,4	2,0	15,3	10,5	4,9	
Outubro	12,2	9,1	3,1	1,8	1,2	7,1	5,7	(1)	10,0	8,0	2,0	14,9	10,6	4,3	
Novembro	11,9	8,8	3,1	1,9	1,3	7,1	5,7	(1)	10,2	8,0	2,2	14,2	9,9	4,3	
Dezembro	11,0	8,2	2,8	1,8	1,1	6,6	5,2	(1)	9,7	7,5	2,2	12,9	9,2	3,6	
Janeiro-2012	11,5	8,5	3,0	1,7	1,4	7,0	5,6	(1)	10,2	7,9	2,3	13,4	9,4	3,9	
Fevereiro	12,4	9,4	3,0	1,7	1,3	6,8	5,7	(1)	10,8	8,6	2,1	14,7	10,6	4,0	
Março	13,3	10,3	3,0	1,7	1,3	6,9	5,9	(1)	11,8	9,7	2,1	15,6	11,6	4,0	
Varição Mensal															
Mar-2012/Fev-2012	7,3	9,6	0,0	0,0	0,0	1,5	3,5	-	9,3	12,8	0,0	6,1	9,4	0,0	
Varição no Ano															
Mar-2012/Dez-2011	20,9	25,6	7,1	-5,6	18,2	4,5	13,5	-	21,6	29,3	-4,5	20,9	26,1	11,1	
Varição Anual															
Mar-2012/Mar-2011	-0,7	12,0	-30,2	-19,0	-40,9	-10,4	1,7	-	14,6	22,8	-16,0	-9,3	6,4	-36,5	

Fonte: Convênio: DIEESE/SEADE-SP/MTE-FAT/SETRAB-GDF/CODEPLAN PED-DF - Pesquisa de Emprego e Desemprego no Distrito Federal.

(1) A amostra não comporta a desagregação para esta categoria.

Obs 1.: Grupo 1: Grupo de Regiões Administrativas de renda mais alta (Brasília, Lago Sul e Lago Norte);

Grupo 2: Grupo de Regiões Administrativas de renda intermediária (Gama, Taguatinga, Sobradinho, Planaltina, Núcleo Bandeirante, Guarará, Cruzeiro, Candangolândia e Riacho Fundo);

Grupo 3: Grupo de Regiões Administrativas de renda mais baixa (Brazlândia, Ceilândia, Samambaia, Paranoá, São Sebastião, Santa Maria e Recanto das Emas);

Obs 2.: quaisquer pequenas diferenças nos dados apresentados devem-se a arredondamentos.

Tabela 3 - A
Taxas de Desemprego, por Atributos Pessoais
Distrito Federal
1992-2012

Períodos	Taxas de Desemprego														Em porcentagem	
	Total	Sexo		Faixa Etária						Posição no Domicílio		Raça/Cor				
		Homens	Mulheres	10 a 15 Anos	16 a 24 Anos	25 a 39 Anos	40 a 49 Anos	50 a 59 Anos	60 Anos e Mais	Chefe	Demais Membros	Negros	Não-Negros			
Março - 1992	15,1	13,3	17,2	35,6	25,0	11,3	7,7	(1)	(1)	7,6	20,4	17,8	12,9			
Março - 1993	16,4	14,2	19,0	43,2	27,6	12,3	7,9	(1)	(1)	7,1	22,9	19,3	14,3			
Março - 1994	15,4	13,4	17,8	40,5	26,5	11,6	6,7	(1)	(1)	7,6	20,9	18,0	13,9			
Março - 1995	15,1	13,5	17,0	42,1	27,2	11,1	6,4	(1)	(1)	7,2	20,9	17,2	13,5			
Março - 1996	16,9	14,5	19,7	41,7	28,6	13,3	7,6	(1)	(1)	8,7	22,3	18,0	15,6			
Março - 1997	18,2	15,2	21,6	45,8	30,9	14,6	8,6	8,7	(1)	9,3	24,5	19,8	16,4			
Março - 1998	19,8	17,7	22,3	56,6	33,5	15,1	9,7	9,5	(1)	10,0	26,6	20,7	18,1			
Março - 1999	22,4	19,5	25,6	61,3	37,4	17,8	11,8	11,7	(1)	11,9	29,9	24,2	19,6			
Março - 2000	22,3	19,5	25,4	62,3	37,2	18,4	11,2	10,9	(1)	13,2	28,8	24,6	18,4			
Março - 2001	20,8	17,8	24,1	61,0	36,3	16,3	9,9	10,9	(1)	10,9	28,0	23,0	17,3			
Março - 2002	22,0	18,8	25,4	67,4	38,2	17,8	11,5	9,4	(1)	11,8	29,2	23,7	18,7			
Março - 2003	23,7	21,1	26,5	67,6	41,0	19,1	14,2	9,6	(1)	13,4	31,1	25,5	20,0			
Março - 2004	23,1	19,8	26,6	72,8	41,5	17,6	12,4	12,2	(1)	11,7	31,4	24,9	18,7			
Março - 2005	20,3	17,4	23,3	75,8	37,4	16,5	9,9	7,2	(1)	9,8	27,7	21,7	17,6			
Março - 2006	20,6	17,5	23,9	70,2	38,9	15,8	10,4	9,2	(1)	9,9	28,2	21,7	18,5			
Março - 2007	18,9	15,3	22,6	67,6	35,7	15,4	9,7	8,9	(1)	8,9	26,0	20,1	16,6			
Março - 2008	18,2	15,0	21,5	81,1	35,6	15,0	7,9	7,1	(1)	8,1	25,3	19,5	16,1			
Março - 2009	17,2	14,2	20,4	72,3	35,6	14,3	7,5	6,3	(1)	7,6	24,1	18,4	15,1			
Março - 2010	14,7	11,8	17,7	78,4	30,1	12,2	6,1	3,6	(1)	5,9	20,9	15,5	12,7			

Fonte: Convênio: DIEESE/SEADE-SPMTE-FAT/SETRAB-GDF/CODEPLAN. FED-DF - Pesquisa de Emprego e Desemprego no Distrito Federal.

(1) A amostra não comporta a desagregação para esta categoria.

Obs.: quaisquer pequenas diferenças nos dados apresentados devem-se a arredondamentos.

Tabela 3 - B
Taxas de Desemprego, por Atributos Pessoais
Distrito Federal
1992-2012

Períodos	Taxas de Desemprego													Em porcentagem	
	Total	Sexo		Faixa Etária						Posição no Domicílio			Raça/Cor		
		Homens	Mulheres	10 a 15 Anos	16 a 24 Anos	25 a 39 Anos	40 a 49 Anos	50 a 59 Anos	60 Anos e Mais	Chefe	Demais Membros	Negros	Não-Negros		
Janeiro-2011	12,6	9,4	16,0	75,4	27,0	10,6	6,0	4,0	(1)	5,3	18,0	13,3	11,1		
Fevereiro	12,7	9,9	15,7	72,9	26,9	10,2	6,7	4,0	(1)	5,4	18,0	13,6	10,9		
Março	13,4	10,8	16,2	73,9	27,3	11,1	7,1	4,9	(1)	5,6	19,1	14,3	11,6		
Abril	13,6	11,1	16,3	75,7	27,3	11,1	7,5	5,5	(1)	6,1	19,0	14,4	12,1		
Maior	13,0	10,5	15,7	78,3	26,7	11,0	6,4	4,9	(1)	5,4	18,6	13,7	11,5		
Junho	12,7	9,9	15,7	79,9	26,7	10,0	6,4	4,9	(1)	5,2	18,0	13,4	10,9		
Julho	12,4	10,0	14,9	75,5	26,8	10,0	5,6	5,3	(1)	4,9	17,8	13,2	10,5		
Agosto	12,3	9,7	15,2	72,7	27,6	9,5	5,9	5,7	(1)	4,9	17,8	12,9	11,0		
Setembro	12,5	10,0	15,2	73,4	27,9	10,0	5,9	5,1	(1)	4,8	18,2	12,8	12,0		
Outubro	12,2	9,7	14,8	73,5	27,8	9,5	5,9	4,2	(1)	4,8	17,6	12,4	11,6		
Novembro	11,9	9,7	14,2	75,1	26,6	9,6	5,8	3,5	(1)	4,8	17,1	12,4	10,9		
Dezembro	11,0	8,9	13,2	77,7	24,7	8,9	5,3	3,4	(1)	4,8	15,6	11,6	9,5		
Janeiro-2012	11,5	8,9	14,3	83,1	25,1	9,5	5,3	3,8	(1)	4,7	16,5	11,9	10,6		
Fevereiro	12,4	9,4	15,6	84,8	27,1	9,7	6,0	4,2	(1)	5,1	17,7	12,9	11,2		
Março	13,3	10,1	16,7	83,6	29,1	10,5	6,6	4,6	(1)	5,4	19,1	14,0	11,8		
Varição Mensal															
Mar-2012/Fev-2012	7,3	7,4	7,1	-1,4	7,4	8,2	10,0	9,5	-	5,9	7,9	8,5	5,4		
Varição no Ano															
Mar-2012/Dez-2011	20,9	13,5	26,5	7,6	17,8	18,0	24,5	35,3	-	12,5	22,4	20,7	24,2		
Varição Anual															
Mar-2012/Mar-2011	-0,7	-6,5	3,1	13,1	6,6	-5,4	-7,0	-6,1	-	-3,6	0,0	-2,1	1,7		

Fonte: Convênio: DIEESE/SEADE-SP/ITE-FA T/SETRAB-GDF/CODEPLAN. PED-DF - Pesquisa de Emprego e Desemprego no Distrito Federal.

(1) A amostra não comporta a desagregação para esta categoria.

Obs.: quaisquer pequenas diferenças nos dados apresentados devem-se a arredondamentos.

Tabela 4 - A
Distribuição dos Desempregados, por Atributos Pessoais
Distrito Federal
1992-2012

Períodos	Distribuição dos Desempregados													Emporcentagem	
	Total	Sexo		Faixa Etária							Posição no Domicílio		Raça/Cor		
		Homens	Mulheres	10 a 15 Anos	16 a 24 Anos	25 a 39 Anos	40 a 49 Anos	50 a 59 Anos	60 Anos e Mais	Chefe	Demais Membros	Negros	Não-Negros		
														Emporcentagem	
Março - 1992	100,0	49,1	50,9	7,0	49,0	32,4	7,9	(1)	(1)	21,0	79,0	51,5	48,5		
Março - 1993	100,0	47,3	52,7	7,6	49,9	31,9	7,7	(1)	(1)	18,0	82,0	49,7	50,3		
Março - 1994	100,0	47,3	52,7	7,4	50,5	32,0	7,3	(1)	(1)	20,6	79,4	43,4	56,6		
Março - 1995	100,0	49,1	50,9	6,8	51,0	31,5	7,5	(1)	(1)	20,1	79,9	48,7	51,3		
Março - 1996	100,0	46,1	53,9	6,4	49,7	32,4	8,0	(1)	(1)	20,7	79,3	56,4	43,6		
Março - 1997	100,0	44,7	55,3	4,6	48,3	34,6	8,1	3,4	(1)	21,1	78,9	56,2	43,8		
Março - 1998	100,0	47,4	52,6	5,9	48,8	32,7	8,3	3,4	(1)	20,7	79,3	68,3	31,7		
Março - 1999	100,0	46,0	54,0	4,5	47,9	34,0	9,3	3,6	(1)	22,2	77,8	66,3	33,7		
Março - 2000	100,0	45,4	54,6	3,3	47,5	35,9	8,6	3,7	(1)	24,6	75,4	70,7	29,3		
Março - 2001	100,0	44,8	55,2	3,9	49,2	33,2	8,6	3,9	(1)	22,0	78,0	68,3	31,7		
Março - 2002	100,0	44,2	55,8	3,2	48,5	34,8	9,0	3,4	(1)	22,1	77,9	71,7	28,3		
Março - 2003	100,0	45,5	54,5	2,8	47,8	34,7	10,6	3,2	(1)	23,4	76,6	72,9	27,1		
Março - 2004	100,0	43,6	56,4	3,6	48,7	32,5	9,6	4,6	(1)	21,3	78,7	77,2	22,8		
Março - 2005	100,0	43,2	56,8	4,4	48,1	34,5	9,2	3,1	(1)	19,8	80,2	71,0	29,0		
Março - 2006	100,0	43,2	56,8	4,4	49,0	32,5	9,3	4,1	(1)	19,9	80,1	69,8	30,2		
Março - 2007	100,0	41,2	58,8	3,6	46,0	35,0	10,2	4,4	(1)	19,8	80,2	69,0	31,0		
Março - 2008	100,0	41,4	58,6	6,4	45,5	35,0	8,2	4,2	(1)	18,2	81,8	67,0	33,0		
Março - 2009	100,0	42,3	57,7	5,3	45,9	35,2	8,8	3,9	(1)	18,5	81,5	69,2	30,8		
Março - 2010	100,0	41,1	58,9	7,9	45,5	34,6	8,5	2,7	(1)	16,7	83,3	73,4	26,6		

Fonte: Convênio: DIEESE/SEADE-SP/MTE-FAT/SETRAB-GDF/CODEPLAN. PED-DF - Pesquisa de Emprego e Desemprego no Distrito Federal.

(1) A amostra não comporta a desagregação para esta categoria.

Obs.: quaisquer pequenas diferenças nos dados apresentados devem-se a arredondamentos.

Tabela 4 - B
Distribuição dos Desempregados, por Atributos Pessoais
Distrito Federal
1992-2012

Períodos	Distribuição dos Desempregados													Em porcentagem	
	Total	Sexo		Faixa Etária						Posição no Domicílio		Raça/Cor			
		Homens	Mulheres	10 a 15 Anos	16 a 24 Anos	25 a 39 Anos	40 a 49 Anos	50 a 59 Anos	60 Anos e Mais	Chefe	Demais Membros	Negros	Não-Negros		
Janeiro-2011	100,0	38,7	61,3	6,3	44,4	35,4	9,8	3,6	(1)	17,7	82,3	70,5	29,5		
Fevereiro	100,0	40,3	59,7	6,9	43,8	34,0	11,1	3,6	(1)	17,9	82,1	71,3	28,7		
Março	100,0	40,9	59,1	6,6	42,4	35,1	11,1	4,0	(1)	17,5	82,5	71,6	28,4		
Abril	100,0	41,4	58,6	6,9	42,6	33,6	11,6	4,6	(1)	18,7	81,3	71,9	28,1		
Maior	100,0	41,2	58,8	6,2	43,5	35,0	10,2	4,4	(1)	17,3	82,7	72,6	27,4		
Junho	100,0	40,4	59,6	6,3	44,9	33,0	10,4	4,6	(1)	16,9	83,1	74,3	25,7		
Julho	100,0	42,2	57,8	5,9	44,8	34,1	9,5	4,9	(1)	16,4	83,6	74,3	25,7		
Agosto	100,0	41,2	58,8	5,8	45,2	32,6	10,0	5,4	(1)	16,8	83,2	72,9	27,1		
Setembro	100,0	41,5	58,5	5,5	45,9	33,1	10,0	4,8	(1)	16,1	83,9	70,5	29,5		
Outubro	100,0	41,0	59,0	5,4	46,9	32,6	10,2	4,2	(1)	16,6	83,4	71,0	29,0		
Novembro	100,0	42,1	57,9	5,1	46,7	33,5	10,2	3,5	(1)	17,0	83,0	73,0	27,0		
Dezembro	100,0	41,7	58,3	5,3	46,1	33,7	10,2	3,7	(1)	18,5	81,5	74,1	25,9		
Janeiro-2012	100,0	39,7	60,3	5,8	45,6	34,4	9,6	3,8	(1)	17,5	82,5	71,7	28,3		
Fevereiro	100,0	39,1	60,9	5,9	46,5	32,9	10,2	3,8	(1)	17,6	82,4	71,3	28,7		
Março	100,0	39,6	60,4	5,2	46,8	32,8	10,5	4,0	(1)	17,1	82,9	72,0	28,0		

Fonte: Convênio: DIEESE/SEADE-SP/ITE-FAT/SETRAB-GDF/CODEPLAN. PED-DF - Pesquisa de Emprego e Desemprego no Distrito Federal.

(1) A amostra não comporta a desagregação para esta categoria.

Obs.: quaisquer pequenas diferenças nos dados apresentados devem-se a arredondamentos.

Tabela 5 - A
Estimativas e Índices do Nível de Ocupação, por Setor de Atividade Econômica
Distrito Federal
1992-2012

Períodos	Total		Indústria de transformação		Comércio		Serviços		Outros (1)	
	Números Absolutos (2)	Índice (3)	Números Absolutos (2)	Índice (3)	Números Absolutos (2)	Índice (3)	Números Absolutos (2)	Índice (3)	Números Absolutos (2)	Índice (3)
Março - 1992	609	76,7	29	97,4	92	78,1	374	71,8	114	90,6
Março - 1993	627	79,1	23	76,7	94	80,0	391	75,2	119	95,0
Março - 1994	654	82,4	23	75,5	102	86,6	405	77,9	124	99,1
Março - 1995	667	84,0	24	80,8	99	84,2	430	82,5	114	90,9
Março - 1996	695	87,6	31	101,8	106	90,4	443	85,1	115	91,8
Março - 1997	701	88,4	38	125,5	106	90,4	441	84,7	117	92,9
Março - 1998	728	91,8	29	96,6	112	95,1	466	89,6	121	96,8
Março - 1999	725	91,4	27	89,5	109	92,5	467	89,7	123	97,9
Março - 2000	760	95,8	30	98,0	111	94,9	500	96,1	119	94,8
Março - 2001	797	100,5	27	88,0	125	106,5	528	101,4	118	94,0
Março - 2002	831	104,8	31	103,8	127	108,2	549	105,4	124	99,1
Março - 2003	838	105,6	34	111,0	132	112,1	546	105,0	126	100,8
Março - 2004	883	111,3	31	103,7	139	118,6	589	113,2	123	98,0
Março - 2005	945	119,1	38	124,4	146	124,5	630	121,1	131	104,4
Março - 2006	976	123,0	37	123,5	147	125,3	635	122,0	157	125,0
Março - 2007	1.007	126,9	39	128,7	155	131,8	653	125,4	152	120,8
Março - 2008	1.084	136,6	48	157,8	176	149,7	702	135,0	158	125,9
Março - 2009	1.123	141,5	43	142,0	175	149,4	741	142,3	164	130,6
Março - 2010	1.192	150,2	45	147,3	195	166,5	773	148,6	179	142,6

Fonte: Convênio: DIEESE/SEADE-SP/ITE-FAT/SETRA B-GDF/CODEPLAN. PED-DF - Pesquisa de Emprego e Desemprego no Distrito Federal.

(1) Englobam: Construção Civil, Serviços Domésticos, etc.

(2) Em 1000 pessoas.

(3) Base: média de 2000 = 100.

Obs.: quaisquer pequenas diferenças nos dados apresentados devem-se a arredondamentos.

Tabela 5 - B
Estimativas e Índices do Nível de Ocupação, por Setor de Atividade Econômica
Distrito Federal
1992-2012

Períodos	Total		Indústria de transformação		Comércio		Serviços		Outros (1)	
	Números Absolutos (2)	Índice (3)	Números Absolutos (2)	Índice (3)	Números Absolutos (2)	Índice (3)	Números Absolutos (2)	Índice (3)	Números Absolutos (2)	Índice (3)
Janeiro-2011	1.208	152,3	49	161,1	194	165,6	795	152,9	169	135,1
Fevereiro	1.205	151,9	46	153,3	191	163,1	797	153,1	170	135,8
Março	1.202	151,5	44	145,7	203	172,9	792	152,2	162	129,5
Abril	1.207	152,2	48	159,8	201	171,5	793	152,4	164	130,7
Maio	1.219	153,6	47	155,0	206	175,8	798	153,4	167	133,1
Junho	1.226	154,6	48	159,5	198	169,0	813	156,2	167	133,0
Julho	1.227	154,6	44	145,7	198	168,7	816	156,9	168	133,9
Agosto	1.231	155,2	48	157,6	196	167,1	819	157,3	169	134,4
Setembro	1.233	155,4	47	156,5	196	166,9	817	157,0	173	137,5
Outubro	1.241	156,4	52	170,9	196	167,1	820	157,7	173	137,8
Novembro	1.241	156,5	48	158,8	192	163,9	832	160,0	169	134,5
Dezembro	1.253	158,0	47	154,3	192	163,8	841	161,6	174	138,4
Janeiro-2012	1.252	157,8	43	143,5	194	165,8	844	162,3	169	134,8
Fevereiro	1.245	156,9	42	139,6	196	166,7	836	160,7	170	135,8
Março	1.235	155,7	41	134,7	203	172,7	827	158,9	165	131,2
Variação Mensal										
Mar-2012/Fev-2012	-0,8		-2,4		3,6		-1,1		-2,9	
Variação no Ano										
Mar-2012/Dez-2011	-1,4		-12,8		5,7		-1,7		-5,2	
Variação Anual										
Mar-2012/Mar-2011	2,7		-6,8		0,0		4,4		1,9	

Fonte: Convênio: DIIESE/SEADE-SP/MTE-FAT/SETRAB-GDF/CODEPLAN. PED-DF - Pesquisa de Emprego e Desemprego no Distrito Federal.

(1) Englobam: Construção Civil, Serviços Domésticos, etc.

(2) Em 1000 pessoas.

(3) Base: média de 2000 = 100.

Obs.: quaisquer pequenas diferenças nos dados apresentados devem-se a arredondamentos.

Tabela 6 - A
Estimativas e Índices do Nível de Ocupação, por Posição na Ocupação
Distrito Federal
1992-2012

Períodos	Total (1)			Assalariados (2)												Autônomos		Empregados Domésticos	
	Números Absolutos (4)	Índice (5)	Total	Setor privado						Setor Público (3)						Números Absolutos (4)	Índice (5)	Números Absolutos (4)	Índice (5)
				Total		Com Carteira Assinada		Sem Carteira Assinada		Total		Com Carteira Assinada		Sem Carteira Assinada					
				Números Absolutos (4)	Índice (5)	Números Absolutos (4)	Índice (5)	Números Absolutos (4)	Índice (5)	Números Absolutos (4)	Índice (5)	Números Absolutos (4)	Índice (5)	Números Absolutos (4)	Índice (5)				
Março - 1992	609	76,7	213	68,3	167	70,0	46	63,1	189	83,4	87	79,4	72	84,5					
Março - 1993	627	79,1	210	67,3	164	68,5	46	62,6	201	88,7	88	80,7	76	89,4					
Março - 1994	654	82,4	222	71,2	176	73,8	46	63,6	206	90,9	93	85,0	79	93,0					
Março - 1995	667	84,0	230	73,7	182	76,2	48	65,3	215	94,9	93	84,7	74	86,6					
Março - 1996	695	87,6	235	75,3	184	77,1	51	70,1	212	93,6	106	97,0	78	91,9					
Março - 1997	701	88,4	247	79,2	192	80,3	55	75,9	208	91,8	108	99,0	77	90,4					
Março - 1998	728	91,8	265	84,9	206	85,9	59	81,3	214	94,5	101	92,9	81	95,5					
Março - 1999	725	91,4	273	87,5	216	90,1	57	78,8	204	90,1	96	88,3	86	100,8					
Março - 2000	760	95,8	296	94,9	228	95,4	68	93,8	222	98,0	98	89,3	84	98,0					
Março - 2001	797	100,5	324	103,8	249	104,3	75	103,0	227	100,2	102	93,7	78	91,3					
Março - 2002	831	104,8	346	110,9	268	112,1	78	106,6	219	96,7	118	107,6	83	96,8					
Março - 2003	838	105,6	350	112,2	279	116,5	71	97,7	220	97,1	119	108,7	85	99,8					
Março - 2004	883	111,3	367	117,6	297	124,2	70	96,2	234	103,3	132	120,9	85	100,2					
Março - 2005	945	119,1	412	132,1	333	139,1	79	108,6	229	101,1	141	128,6	90	105,7					
Março - 2006	976	123,0	428	137,2	343	143,4	85	116,5	227	100,2	152	139,0	104	122,1					
Março - 2007	1.007	126,9	446	142,9	359	149,9	87	118,9	225	99,3	163	148,9	98	115,4					
Março - 2008	1.084	136,6	493	158,0	398	166,3	95	130,3	250	110,4	165	151,1	98	115,1					
Março - 2009	1.123	141,5	536	171,8	442	184,7	94	129,0	249	109,9	158	144,1	97	113,5					
Março - 2010	1.192	150,2	574	184,0	473	197,9	101	138,9	258	113,9	180	164,5	99	115,7					

Fonte: Convênio: DIEESE/SEADE-SPMITE-FA T/SETRAB-GDF/COEPLAN. PED-DF - Pesquisa de Emprego e Desemprego no Distrito Federal.

(1) Incluem empregadores, donos de negócio familiar, trabalhadores familiares sem remuneração, profissionais liberais e outras posições ocupacionais.

(2) Excluem os empregados domésticos e incluem aqueles que não sabem a que setor pertence a empresa em que trabalham.

(3) Inclui os estatutários e celetistas que trabalham em instituições públicas (governos municipal, estadual, federal, empresa de economia mista, autarquia, fundação, etc).

(4) Em 1000 pessoas.

(5) Base: média de 2000 = 100.

Obs.: quaisquer pequenas diferenças nos dados apresentados devem-se a arredondamentos.

Tabela 6 - B
Estimativas e Índices do Nível de Ocupação, por Posição na Ocupação
Distrito Federal
1992-2012

Períodos	Assalariados (2)												Autônomos		Empregados Domésticos	
	Total (1)			Total			Setor privado			Setor Público (3)			Números Absolutos (4)	Índice (5)	Números Absolutos (4)	Índice (5)
	Números Absolutos (4)	Índice (5)	Índice (5)	Números Absolutos (4)	Índice (5)	Índice (5)	Com Carteira Assinada		Sem Carteira Assinada		Números Absolutos (4)	Índice (5)				
							Números Absolutos (4)	Índice (5)	Números Absolutos (4)	Índice (5)						
Janeiro-2011	1.208	152,3	160,6	865	190,1	190,1	502	209,9	91	124,9	272	120,1	156	143,0	91	107,1
Fevereiro	1.205	151,9	160,1	863	190,4	190,4	502	209,9	92	126,8	268	118,3	152	139,3	93	109,5
Março	1.202	151,5	159,9	861	191,3	191,3	502	209,8	96	131,1	264	116,6	152	139,4	92	107,8
Abril	1.207	152,2	161,2	868	193,3	193,3	504	210,8	99	136,1	265	117,0	153	139,6	89	104,5
Maior	1.219	153,6	162,6	876	196,2	196,2	514	215,1	97	133,7	264	116,6	157	143,5	88	103,3
Junho	1.226	154,6	165,2	890	199,0	199,0	524	219,3	97	133,0	269	118,8	154	141,1	87	102,0
Julho	1.227	154,6	165,9	894	199,0	199,0	526	219,8	95	130,9	273	120,5	155	141,5	88	102,9
Agosto	1.231	155,2	166,4	896	197,8	197,8	521	217,9	96	132,1	279	123,2	160	146,0	87	102,1
Setembro	1.233	155,4	166,4	896	197,4	197,4	520	217,3	97	132,8	280	123,6	158	144,3	88	103,5
Outubro	1.241	156,4	167,0	899	197,8	197,8	520	217,6	97	133,1	282	124,5	159	145,9	92	108,2
Novembro	1.241	156,5	168,7	909	197,4	197,4	519	217,2	96	132,5	293	129,4	151	137,8	89	104,9
Dezembro	1.253	158,0	170,6	919	200,3	200,3	529	221,1	96	132,2	294	129,8	154	141,4	90	105,2
Janeiro-2012	1.252	157,8	172,7	930	204,8	204,8	541	226,4	98	135,1	291	128,5	149	136,4	83	97,2
Fevereiro	1.245	156,9	171,0	921	205,4	205,4	545	227,8	96	132,4	280	123,6	150	137,4	84	98,0
Março	1.235	155,7	169,3	912	202,9	202,9	536	224,1	97	132,7	279	123,2	150	137,2	81	95,4
Varição Mensal																
Mar-2012/Fev-2012	-0,8			-1,0	-1,2	-1,2	-1,7	-1,7	1,0	-0,4	-0,4		0,0		-3,6	
Varição no Ano																
Mar-2012/Dez-2011	-1,4			-0,8	1,3	1,3	1,3	1,3	1,0	-5,1	-5,1		-2,6		-10,0	
Varição Anual																
Mar-2012/Mar-2011	2,7			5,9	6,0	6,0	6,8	6,8	1,0	5,7	5,7		-1,3		-12,0	

Fonte: Convênio: DIEESE/SEADE-SP/MTE-FAT/SETRAB-GDF/CODEPLAN, PED-DF - Pesquisa de Emprego e Desemprego no Distrito Federal.

(1) Incluem empregadores, donos de negócio familiar, trabalhadores familiares sem remuneração, profissionais liberais e outras posições ocupacionais.

(2) Excluem os empregados domésticos e incluem aqueles que não sabem a que setor pertence a empresa em que trabalham.

(3) Inclui os estatutários e celetistas que trabalham em instituições públicas (governos municipal, estadual, federal, empresa de economia mista, autarquia, fundação, etc).

Tabela 7 - A 1

Índices do Nível de Ocupação, por Ramo de Atividade

Distrito Federal

1992-2012

Base: Média de 2000 = 100

Períodos	Índices do Nível de Ocupação					Outros (1)
	Total Geral	Indústria de Transformação	Construção Civil	Comércio	Serviços Domésticos	
Março - 1992	76,7	97,4	94,6	78,1	84,7	150,8
Março - 1993	79,1	76,7	109,8	80,0	89,4	91,4
Março - 1994	82,4	75,5	117,4	86,6	93,0	81,5
Março - 1995	84,0	80,8	102,1	84,2	86,6	87,9
Março - 1996	87,6	101,8	92,2	90,4	91,9	88,4
Março - 1997	88,4	125,5	96,8	90,4	90,4	104,9
Março - 1998	91,8	96,6	100,1	95,1	95,5	95,7
Março - 1999	91,4	89,5	88,1	92,5	100,8	112,1
Março - 2000	95,8	98,0	86,8	94,9	98,0	94,1
Março - 2001	100,5	88,0	94,7	106,5	91,3	127,1
Março - 2002	104,8	103,8	95,7	108,2	96,8	150,8
Março - 2003	105,6	111,0	95,7	112,1	99,8	143,9
Março - 2004	111,3	103,7	85,7	118,6	100,2	135,6
Março - 2005	119,1	124,4	91,9	124,5	105,7	156,3
Março - 2006	123,0	123,5	124,0	125,3	122,1	170,4
Março - 2007	126,9	128,7	134,2	131,8	110,9	184,3
Março - 2008	136,6	157,8	142,2	149,7	115,1	185,3
Março - 2009	141,5	142,0	162,3	149,4	113,5	193,0
Março - 2010	150,2	147,3	199,6	166,5	115,7	199,8

(continua)

Tabela 7 - B1

Índices do Nível de Ocupação, por Ramo de Atividade

Distrito Federal

1992-2012

Base: Média de 2000 = 100

Períodos	Índices do Nível de Ocupação					
	Total Geral	Indústria de Transformação	Construção Civil	Comércio	Serviços Domésticos	Outros (1)
Janeiro-2011	152,3	161,1	200,5	165,6	107,4	156,5
Fevereiro	151,9	153,3	198,1	163,1	109,8	150,0
Março	151,5	145,7	181,2	172,9	108,0	140,9
Abril	152,2	159,8	190,1	171,5	104,7	162,8
Maior	153,6	155,0	197,5	175,8	103,5	186,5
Junho	154,6	159,5	200,7	169,0	102,1	185,2
Julho	154,6	145,7	200,8	168,7	102,9	192,9
Agosto	155,2	157,6	208,4	167,1	102,1	170,9
Setembro	155,4	156,5	214,8	166,9	103,5	180,5
Outubro	156,4	170,9	209,9	167,1	108,2	146,9
Novembro	156,5	158,8	202,7	163,9	104,9	166,8
Dezembro	158,0	154,3	207,6	163,8	105,2	216,9
Janeiro-2012	157,8	143,5	211,4	165,8	97,2	233,7
Fevereiro	156,9	139,6	214,6	166,7	98,0	223,7
Março	155,7	134,7	209,7	172,7	95,4	192,9
Varição Mensal						
Mar-2012/Fev-2012	-0,8	-2,4	-1,4	3,6	-3,6	-14,3
Varição no Ano						
Mar-2012/Dez-2011	-1,4	-12,8	1,4	5,7	-10,0	-7,7
Varição Anual						
Mar-2012/Mar-2011	2,7	-6,8	16,1	0,0	-12,0	33,3

(continua)

Tabela 7 - A2
Índices do Nível de Ocupação, por Ramo de Atividade
Distrito Federal
1992-2012

Base: Média de 2000 = 100

Períodos	Índices do Nível de Ocupação													Outros Serviços (2)
	Total	Oficina Mecânica	Limpeza e Outras Oficinas	Transportes	Especializados	Admin. e Util. Públ.	Creditícios	Alimentação	Educação	Saúde	Auxiliares			
Março - 1992	71,8	74,9	107,2	91,3	56,3	75,4	92,0	62,8	64,9	68,6	45,6	58,6		
Março - 1993	75,2	84,8	119,0	90,8	57,5	82,3	109,8	69,7	62,0	69,5	38,5	52,6		
Março - 1994	77,9	85,2	104,1	87,4	68,0	84,9	124,0	76,3	66,9	68,2	53,9	54,2		
Março - 1995	82,5	84,4	118,7	91,2	66,9	88,8	113,9	89,4	71,9	80,2	53,0	56,6		
Março - 1996	85,1	81,8	128,5	92,0	79,8	89,9	96,2	83,5	80,3	75,6	61,7	65,2		
Março - 1997	84,7	96,7	107,1	93,6	95,1	87,9	80,8	76,8	81,0	78,5	65,3	71,7		
Março - 1998	89,6	102,4	116,4	100,6	96,7	88,2	84,1	93,4	91,1	80,3	71,1	77,5		
Março - 1999	89,7	98,5	109,0	95,3	93,9	89,0	91,1	88,8	85,1	89,4	71,5	85,5		
Março - 2000	96,1	103,5	99,5	96,3	92,0	98,9	86,0	102,1	87,8	106,2	84,9	91,6		
Março - 2001	101,4	103,5	108,5	93,0	108,6	100,0	89,9	102,7	107,6	102,1	106,3	95,8		
Março - 2002	105,4	108,6	117,9	113,5	114,4	100,9	109,2	107,0	103,3	101,0	111,4	104,1		
Março - 2003	105,0	101,3	103,7	105,6	117,4	101,6	118,4	108,2	105,5	91,8	126,0	104,6		
Março - 2004	113,2	123,1	111,1	103,5	114,2	112,3	118,6	116,1	101,2	99,9	175,6	115,6		
Março - 2005	121,1	130,7	127,6	104,9	121,4	116,2	120,2	139,9	105,8	99,3	206,1	126,8		
Março - 2006	122,0	109,6	129,8	111,8	123,5	112,0	138,2	136,1	105,1	123,9	190,1	132,1		
Março - 2007	125,4	128,9	118,4	125,3	126,9	107,4	135,8	144,2	111,7	117,3	249,0	143,0		
Março - 2008	135,0	129,1	133,1	104,1	141,7	117,5	140,4	135,5	122,4	141,1	317,8	146,0		
Março - 2009	142,3	133,5	123,1	123,8	160,5	120,0	139,8	161,4	127,7	140,3	352,6	155,1		
Março - 2010	148,6	134,5	111,6	125,5	167,6	123,0	142,6	171,3	124,1	153,4	426,2	165,3		

Fonte: Convênio: DIEESE/SEA DE-SP/ITE-FAT/SETRA B-GDF/CODEPLAN. PED-DF - Pesquisa de Emprego e Desemprego no Distrito Federal.

(1) Inclui outros setores de atividade.

(2) Incluem: serviços pessoais; diversões, radiodifusão e telefonia; serviços comunitários; comércio, administração de valores mobiliários e de imóveis; outros serviços.

(3) A amostra não comporta a desagregação para esta categoria.

NOTA: As variações são calculadas com base nas estimativas e não nos índices.

Obs.: quaisquer pequenas diferenças nos dados apresentados devem-se a arredondamentos.

Tabela 7 - B2
Índices do Nível de Ocupação, por Ramo de Atividade
Distrito Federal
1992-2012

Base: Média de 2000 = 100

Períodos	Índices do Nível de Ocupação											
	Total	Serviços										
		Oficina Mecânica	Limpeza e Outras Oficinas	Transportes	Especializados	Admin. e Util. Públ.	Creditícios	Alimentação	Educação	Saúde	Auxiliares	Outros Serviços (2)
Janeiro-2011	152,9	144,3	158,0	156,1	170,7	130,1	135,5	168,1	119,8	165,8	294,5	181,5
Fevereiro	153,1	150,2	160,7	151,7	171,1	128,4	141,1	165,3	118,1	159,3	306,0	186,3
Março	152,2	150,2	163,9	139,3	168,9	123,9	134,8	173,1	118,4	157,3	332,6	186,1
Abril	152,4	153,5	163,3	127,8	167,4	125,0	140,8	173,7	119,6	149,1	360,2	183,1
Mai	153,4	149,1	170,8	132,0	162,5	124,4	141,6	179,7	122,6	149,4	355,8	187,4
Junho	156,2	154,9	178,9	134,0	160,1	127,4	154,1	171,1	127,8	150,6	349,1	195,2
Julho	156,9	154,5	170,6	137,1	166,5	129,0	150,4	173,4	130,7	148,4	337,7	198,4
Agosto	157,3	158,7	160,7	132,7	169,0	129,8	142,3	180,2	131,7	154,2	355,5	192,5
Setembro	157,0	147,5	152,1	138,7	170,6	131,5	142,3	178,8	129,6	161,1	363,9	184,6
Outubro	157,7	137,2	160,2	146,7	173,5	131,1	138,4	177,5	135,4	167,8	350,6	181,6
Novembro	160,0	137,0	160,1	149,5	178,7	136,9	138,8	175,3	141,8	172,5	318,5	182,8
Dezembro	161,6	140,8	153,6	142,9	181,0	136,1	137,5	185,7	142,4	171,0	320,6	196,2
Janeiro-2012	162,3	135,0	163,6	135,8	190,2	140,7	141,8	184,9	132,6	168,5	322,0	193,3
Fevereiro	160,7	129,6	173,0	125,2	199,2	135,7	153,7	188,3	127,3	168,5	312,4	192,7
Março	158,9	130,2	185,6	121,5	210,9	138,2	150,8	180,9	126,1	168,0	276,4	178,1
Varição Mensal												
Mar-2012/Fev-2012	-1,1	0,0	7,1	-3,1	4,8	2,1	-3,2	-4,0	-1,3	-1,5	-10,2	-8,2
Varição no Ano												
Mar-2012/Dez-2011	-1,7	-4,8	20,0	-16,2	16,1	1,7	7,1	-2,7	-11,6	-2,9	-13,1	-9,7
Varição Anual												
Mar-2012/Mar-2011	4,4	-13,0	13,2	-13,9	25,0	11,6	11,1	4,3	7,0	6,5	-15,9	-4,3

(conclusão)

Fonte: Convênio: DIEESE/SEADE-SP/MTE-FAT/SETRAB-GDF/CODEPLAN; PED-DF - Pesquisa de Emprego e Desemprego no Distrito Federal.

(1) Inclui outros setores de atividade.

(2) Incluem: serviços pessoais; diversões, radiodifusão e telefonia; serviços comunitários; comércio, administração de valores mobiliários e de imóveis; outros serviços.

(3) A amostra não comporta a desagregação para esta categoria.

NOTA: As variações são calculadas com base nas estimativas e não nos índices.

Obs.: quaisquer pequenas diferenças nos dados apresentados devem-se a arredondamentos.

Tabela 8 - A
Distribuição dos Ocupados, por Atributos Pessoais
Distrito Federal
1992-2012

Períodos	Distribuição dos Ocupados														Emporcentagem	
	Total	Sexo		Faixa Etária						Posição no Domicílio		Raça/Cor				
		Homens	Mulheres	10 a 15 Anos	16 a 24 Anos	25 a 39 Anos	40 a 49 Anos	50 a 59 Anos	60 Anos e Mais	Chefe	Demais Membros	Negros	Não-Negros			
Março - 1992	100,0	56,5	43,5	2,2	26,1	45,2	16,8	7,5	2,1	45,2	54,8	42,1	57,9			
Março - 1993	100,0	56,0	44,0	2,0	25,7	44,6	17,7	7,6	2,4	45,9	54,1	40,9	59,1			
Março - 1994	100,0	55,8	44,2	2,0	25,5	44,2	18,4	7,9	2,1	45,3	54,7	36,0	64,0			
Março - 1995	100,0	56,0	44,0	1,7	24,2	44,6	19,3	8,0	2,2	46,4	53,6	41,6	58,4			
Março - 1996	100,0	55,3	44,7	1,8	25,2	42,8	19,6	8,1	2,5	44,1	55,9	52,0	48,0			
Março - 1997	100,0	55,4	44,6	1,2	24,0	44,9	19,1	8,0	2,7	46,0	54,0	50,6	49,4			
Março - 1998	100,0	54,6	45,4	1,1	24,0	45,4	19,1	8,1	2,4	45,8	54,2	64,6	35,4			
Março - 1999	100,0	54,7	45,3	0,8	23,1	45,2	20,2	7,9	2,7	47,4	52,6	60,0	40,0			
Março - 2000	100,0	53,8	46,2	(1)	23,1	45,7	19,6	8,8	2,3	46,4	53,6	62,5	37,5			
Março - 2001	100,0	54,3	45,7	0,7	22,7	45,1	20,6	8,5	2,5	47,3	52,7	60,2	39,8			
Março - 2002	100,0	53,7	46,3	(1)	22,2	45,6	19,6	9,2	3,0	46,7	53,3	65,3	34,7			
Março - 2003	100,0	53,1	46,9	(1)	21,4	45,7	19,8	9,5	3,2	47,1	52,9	66,3	33,7			
Março - 2004	100,0	53,2	46,8	(1)	20,7	45,7	20,5	9,9	2,9	48,2	51,8	70,1	29,9			
Março - 2005	100,0	52,3	47,7	(1)	20,6	44,4	21,4	10,1	3,1	46,5	53,5	65,3	34,7			
Março - 2006	100,0	53,1	46,9	0,5	20,0	44,9	21,0	10,5	3,2	46,9	53,1	65,4	34,6			
Março - 2007	100,0	53,2	46,8	(1)	19,3	44,8	22,1	10,6	2,8	47,0	53,0	63,8	36,2			
Março - 2008	100,0	52,3	47,7	(1)	18,3	44,1	21,3	12,1	3,8	46,2	53,8	61,7	38,3			
Março - 2009	100,0	53,1	46,9	0,4	17,3	43,9	22,6	12,0	3,7	46,4	53,6	63,9	36,1			
Março - 2010	100,0	52,9	47,1	(1)	18,1	42,9	22,5	12,5	3,6	45,7	54,3	68,6	31,4			

Fonte: Convênio: DIEESE/SEADE-SP/ITE-FAT/SETRAB-GDF/CODEPLAN. PED-DF - Pesquisa de Emprego e Desemprego no Distrito Federal.

(1) A amostra não comporta a desagregação para esta categoria.

Obs.: quaisquer pequenas diferenças nos dados apresentados devem-se a arredondamentos.

Tabela 8 - B
Distribuição dos Ocupados, por Atributos Pessoais
Distrito Federal
1992-2012

Períodos	Distribuição dos Ocupados													Em porcentagem	
	Total	Sexo		Faixa Etária						Posição no Domicílio		Raça/Cor			
		Homens	Mulheres	10 a 15 Anos	16 a 24 Anos	25 a 39 Anos	40 a 49 Anos	50 a 59 Anos	60 Anos e Mais	Chefe	Demais Membros	Negros	Não-Negros		
Janeiro-2011	100,0	53,5	46,5	(1)	17,3	43,3	22,2	12,5	4,4	46,1	53,9	66,1	33,9		
Fevereiro	100,0	53,4	46,6	(1)	17,3	43,6	22,2	12,3	4,2	45,7	54,3	65,8	34,2		
Março	100,0	52,4	47,6	(1)	17,5	43,6	22,4	12,1	4,0	45,8	54,2	66,6	33,4		
Abril	100,0	52,4	47,6	(1)	18,0	42,8	22,6	12,4	3,9	45,3	54,7	67,6	32,4		
Maio	100,0	52,8	47,2	(1)	17,9	42,4	22,5	13,0	3,9	45,6	54,4	68,5	31,5		
Junho	100,0	53,4	46,6	(1)	17,9	42,9	22,1	12,8	4,0	45,2	54,8	69,6	30,4		
Julho	100,0	53,5	46,5	(1)	17,3	43,3	22,7	12,5	4,0	45,3	54,7	69,2	30,8		
Agosto	100,0	53,7	46,3	(1)	16,6	43,4	22,6	12,7	4,3	45,9	54,1	69,3	30,7		
Setembro	100,0	53,4	46,6	(1)	17,0	42,8	22,8	12,8	4,2	46,1	53,9	69,0	31,0		
Outubro	100,0	53,1	46,9	(1)	16,9	43,0	22,5	13,1	4,3	46,0	54,0	69,3	30,7		
Novembro	100,0	52,8	47,2	(1)	17,4	42,8	22,5	12,9	4,2	45,5	54,5	70,0	30,0		
Dezembro	100,0	52,7	47,3	(1)	17,3	42,9	22,5	12,9	4,2	45,5	54,5	69,6	30,4		
Janeiro-2012	100,0	53,1	46,9	(1)	17,7	42,7	22,4	12,8	4,3	45,9	54,1	68,9	31,1		
Fevereiro	100,0	53,4	46,6	(1)	17,7	43,1	22,6	12,2	4,3	45,8	54,2	67,9	32,1		
Março	100,0	53,8	46,2	(1)	17,5	42,9	22,6	12,5	4,3	46,2	53,8	67,8	32,2		

Fonte: Convênio: DIEESE/SEADE-SP/ITE-FA/SETRA B-GDF/CODEPLAN. PED-DF - Pesquisa de Emprego e Desemprego no Distrito Federal.

(1) A amostra não comporta a desagregação para esta categoria.

Obs.: quaisquer pequenas diferenças nos dados apresentados devem-se a arredondamentos.

Tabela 9 - A
Rendimento Médio Real Trimestral dos Ocupados, Assalariados e dos Autônomos no Trabalho Principal
Distrito Federal
1992-2012

Períodos	Rendimento Médio Real							
	Ocupados (1)		Assalariados (2)		Autônomos			
	Valor Absoluto (3)	Índice (4)	Valor Absoluto (3)	Índice (4)	Valor Absoluto (3)	Índice (4)	Valor Absoluto (3)	Índice (4)
Fevereiro - 1992	2.078	102,6	2.433	108,9	1.282	111,4		
Fevereiro - 1993	2.162	106,8	2.635	118,0	1.207	104,9		
Fevereiro - 1994	2.365	116,8	2.796	125,1	1.310	113,9		
Fevereiro - 1995	2.063	101,9	2.347	105,1	1.457	126,6		
Fevereiro - 1996	2.301	113,6	2.627	117,6	1.389	120,7		
Fevereiro - 1997	2.307	113,9	2.589	115,9	1.429	124,2		
Fevereiro - 1998	2.103	103,8	2.322	103,9	1.287	111,8		
Fevereiro - 1999	2.188	108,0	2.421	108,4	1.283	111,4		
Fevereiro - 2000	2.055	101,5	2.246	100,5	1.121	97,4		
Fevereiro - 2001	2.058	101,6	2.295	102,7	1.158	100,6		
Fevereiro - 2002	1.989	98,2	2.217	99,2	1.114	96,7		
Fevereiro - 2003	1.850	91,3	2.081	93,1	950	82,5		
Fevereiro - 2004	1.713	84,6	1.949	87,2	923	80,2		
Fevereiro - 2005	1.751	86,4	2.007	89,8	868	75,4		
Fevereiro - 2006	1.773	87,5	2.025	90,6	925	80,4		
Fevereiro - 2007	1.825	90,1	2.127	95,2	959	83,3		
Fevereiro - 2008	1.996	98,5	2.303	103,1	998	86,7		
Fevereiro - 2009	2.161	106,7	2.453	109,8	1.072	93,1		
Fevereiro - 2010	2.022	99,8	2.273	101,7	1.059	92,0		

Fonte: Convênio: DIEESE/SEADE-SP/MTE-FA/T/SETRAB-GDF/CODEPLAN. PED-DF - Pesquisa de Emprego e Desemprego no Distrito Federal.

(1) Excluem os assalariados e os empregados domésticos assalariados que não tiveram remuneração no mês,

os trabalhadores familiares sem remuneração salarial e os trabalhadores que ganharam exclusivamente em espécie ou benefício.

(2) Excluem os assalariados que não tiveram remuneração no mês.

(3) Inflator atualizado até junho de 2001 pelo IPCR-SDE/GDF, e a partir de junho de 2001 atualizado pelo INPC/DF-IBGE; valores em reais de fevereiro de 2012.

(4) Base: média de 2000 = 100.

Tabela 9 - B
Rendimento Médio Real Trimestral dos Ocupados, Assalariados e dos Autônomos no Trabalho Principal
Distrito Federal
1992-2012

Períodos	Rendimento Médio Real									
	Ocupados (1)				Assalariados (2)				Autônomos	
	Valor Absoluto (3)	Índice (4)	Valor Absoluto (3)	Índice (4)	Valor Absoluto (3)	Índice (4)	Valor Absoluto (3)	Índice (4)		
Janeiro-2011	2.211	109,2	2.430	108,8	1.224	106,3				
Fevereiro	2.141	105,7	2.338	104,7	1.266	110,0				
Março	2.087	103,0	2.266	101,4	1.216	105,7				
Abril	2.010	99,3	2.165	96,9	1.208	104,9				
Maió	1.991	98,3	2.144	96,0	1.148	99,7				
Junho	2.008	99,1	2.166	96,9	1.197	104,0				
Julho	2.077	102,6	2.244	100,4	1.352	117,5				
Agosto	2.137	105,5	2.294	102,7	1.368	118,8				
Setembro	2.156	106,4	2.332	104,4	1.395	121,2				
Outubro	2.198	108,5	2.359	105,6	1.267	110,1				
Novembro	2.193	108,3	2.379	106,5	1.249	108,5				
Dezembro	2.206	108,9	2.348	105,1	1.278	111,1				
Janeiro-2012	2.223	109,8	2.352	105,3	1.280	111,2				
Fevereiro	2.254	111,3	2.386	106,8	1.293	112,4				
Varição Mensal										
Fev-2012/Jan-2012	1,4		1,4		1,0					
Varição no Ano										
Fev-2012/Dez-2011	2,2		1,6		1,2					
Varição Anual										
Fev-2012/Fev-2012	5,3		2,1		2,1					

Fonte: Convênio: DIEESE/SEADE-SP/ITE-FAT/SETRAB-GDF/CODEPLAN. PED-DF - Pesquisa de Emprego e Desemprego no Distrito Federal.

(1) Excluem os assalariados e os empregados domésticos assalariados que não tiveram remuneração no mês, os trabalhadores familiares sem remuneração salarial e os trabalhadores que ganharam exclusivamente em espécie ou benefício.

(2) Excluem os assalariados que não tiveram remuneração no mês.

(3) Inflator atualizado até junho de 2001 pelo IPCR-SDE/GDF, e a partir de junho de 2001 atualizado pelo INPC/DF-IBGE; valores em reais de fevereiro de 2012.

(4) Base: média de 2000 = 100.

Tabela 10 - A
Rendimento Real Máximo e Mínimo dos Ocupados e dos Assalariados no Trabalho Principal (1)
Distrito Federal
1992-2012

Períodos	Rendimento Real													
	Ocupados (2)						Assalariados (3)							
	Limite Máximo dos 10% Mais Pobres	Limite Máximo dos 25% Mais Pobres	Limite Mínimo dos 25% Mais Ricos	Limite Mínimo dos 10% Mais Ricos	Limite Máximo dos 10% Mais Pobres	Limite Máximo dos 25% Mais Pobres	Limite Máximo dos 50% Mais Pobres	Limite Mínimo dos 25% Mais Ricos	Limite Mínimo dos 10% Mais Ricos	Limite Máximo dos 10% Mais Pobres	Limite Máximo dos 25% Mais Pobres	Limite Mínimo dos 10% Mais Ricos		
Fevereiro - 1992	313	534	2.337	4.921	466	728	1.290	2.736	5.863	466	728	1.290	2.736	5.863
Fevereiro - 1993	295	488	2.513	5.677	461	754	1.508	3.166	6.144	461	754	1.508	3.166	6.144
Fevereiro - 1994	325	488	2.579	5.976	410	726	1.388	3.236	6.830	410	726	1.388	3.236	6.830
Fevereiro - 1995	247	494	2.474	5.288	417	703	1.391	2.886	5.301	417	703	1.391	2.886	5.301
Fevereiro - 1996	291	557	2.789	5.575	494	753	1.453	3.302	6.132	494	753	1.453	3.302	6.132
Fevereiro - 1997	385	583	2.837	5.202	513	774	1.539	3.121	5.982	513	774	1.539	3.121	5.982
Fevereiro - 1998	349	567	2.553	4.728	477	698	1.393	2.837	5.437	477	698	1.393	2.837	5.437
Fevereiro - 1999	348	598	2.554	5.058	515	699	1.393	2.798	5.748	515	699	1.393	2.798	5.748
Fevereiro - 2000	324	545	2.374	4.747	458	647	1.295	2.591	5.394	458	647	1.295	2.591	5.394
Fevereiro - 2001	357	587	2.511	4.642	502	652	1.259	2.721	5.245	502	652	1.259	2.721	5.245
Fevereiro - 2002	384	576	2.313	4.818	486	671	1.169	2.690	5.380	486	671	1.169	2.690	5.380
Fevereiro - 2003	335	503	2.178	4.573	432	586	1.105	2.526	4.900	432	586	1.105	2.526	4.900
Fevereiro - 2004	354	507	2.014	3.878	442	587	1.074	2.359	4.423	442	587	1.074	2.359	4.423
Fevereiro - 2005	366	499	2.111	4.157	424	577	1.109	2.533	4.240	424	577	1.109	2.533	4.240
Fevereiro - 2006	396	528	1.988	4.050	462	594	1.037	2.506	4.639	462	594	1.037	2.506	4.639
Fevereiro - 2007	449	516	2.062	4.493	477	617	1.029	2.578	5.146	477	617	1.029	2.578	5.146
Fevereiro - 2008	463	550	2.435	4.892	489	611	1.051	3.044	5.600	489	611	1.051	3.044	5.600
Fevereiro - 2009	481	580	2.329	5.356	529	640	1.079	3.248	5.822	529	640	1.079	3.248	5.822
Fevereiro - 2010	523	585	2.244	5.024	569	670	1.061	2.693	5.611	569	670	1.061	2.693	5.611

Fonte: Convênio: DIEESE/SEADE-SP/MTE-FAT/SETRAB-GDF/CODEPLAN. PED-DF - Pesquisa de Emprego e Desemprego no Distrito Federal.

(1) Inflator atualizado até junho de 2001 pelo IPCR-SDE/GDF, e a partir de junho de 2001 atualizado pelo INPC/DF-IBGE; valores em reais de fevereiro de 2012.

(2) Excluem os assalariados e os empregados domésticos assalariados que não tiveram remuneração no mês, os trabalhadores familiares sem remuneração salarial e os trabalhadores que ganharam exclusivamente em espécie ou benefício.

(3) Excluem os assalariados que não tiveram remuneração no mês.

Tabela 10 - B
Rendimento Real Máximo e Mínimo dos Ocupados e dos Assalariados no Trabalho Principal (1)
Distrito Federal
1992-2012

Períodos	Rendimento Real											
	Ocupados (2)						Assalariados (3)					
	Limite Máximo dos 10% Mais Pobres	Limite Máximo dos 25% Mais Pobres	Limite Máximo dos 50% Mais Pobres	Limite Mínimo dos 25% Mais Ricos	Limite Mínimo dos 10% Mais Ricos		Limite Máximo dos 10% Mais Pobres	Limite Máximo dos 25% Mais Pobres	Limite Máximo dos 50% Mais Pobres	Limite Mínimo dos 25% Mais Ricos	Limite Mínimo dos 10% Mais Ricos	
Janeiro-2011	540	635	1.054	2.318	5.294		569	672	1.067	2.950	5.439	
Fevereiro	540	630	995	2.118	5.268		569	651	1.054	2.634	5.294	
Março	567	625	944	2.098	5.246		568	632	1.042	2.623	5.268	
Abril	564	621	937	2.083	5.175		567	630	1.035	2.343	5.246	
Mai	563	621	937	2.070	4.961		564	646	1.035	2.484	5.175	
Junho	563	621	1.033	2.070	5.167		564	672	1.034	2.584	5.171	
Julho	561	621	1.033	2.069	5.144		564	691	1.034	2.586	5.171	
Agosto	558	645	1.029	2.160	5.144		564	702	1.080	2.586	5.171	
Setembro	555	657	1.029	2.263	5.119		561	713	1.132	2.764	5.602	
Outubro	555	659	1.019	2.444	5.119		558	709	1.126	2.852	5.631	
Novembro	551	652	1.013	2.343	5.093		555	708	1.115	2.837	6.066	
Dezembro	551	653	1.013	2.325	5.067		552	703	1.115	2.635	5.573	
Janeiro-2012	551	657	1.011	2.325	5.055		597	703	1.112	2.528	5.725	
Fevereiro	580	680	1.055	2.500	5.022		622	700	1.200	2.700	6.000	
Varição Mensal												
Fev-2012/Jan-2012	5,3	3,5	4,4	7,5	-0,7		4,2	-0,4	7,9	6,8	4,8	
Varição no Ano												
Fev-2012/Dez-2011	5,3	4,1	4,1	7,5	-0,9		12,7	-0,4	7,6	2,5	7,7	
Varição Anual												
Fev-2012/Fev-2012	7,4	7,9	6,0	18,0	-4,7		9,3	7,5	13,9	2,5	13,3	

Fonte: Convênio: DIEESE/SEADE-SP/MTE-FAT/SETRAB-GDF/CODEPLAN, PED-DF - Pesquisa de Emprego e Desemprego no Distrito Federal.

(1) Inflator atualizado até junho de 2001 pelo IPCR-SDE/GDF, e a partir de junho de 2001 atualizado pelo IPC/DF-IBGE; valores em reais de fevereiro de 2012.

(2) Excluem os assalariados e os empregados domésticos assalariados que não tiveram remuneração no mês, os trabalhadores familiares sem remuneração salarial e os trabalhadores que ganharam exclusivamente em espécie ou benefício.

(3) Excluem os assalariados que não tiveram remuneração no mês.

Tabela 11 - A
Rendimento Médio Real dos Ocupados e dos Assalariados no Trabalho Principal (1)
Distrito Federal
1992-2012

Períodos	Rendimento Médio Real											
	Ocupados (2)					Assalariados (3)						
	10% Mais Pobres	25% Mais Pobres	Entre 25 e 50% Mais Pobres	Entre 50 e 25% Mais Ricos	25% Mais Ricos	10% Mais Ricos	10% Mais Pobres	25% Mais Pobres	Entre 25 e 50% Mais Pobres	Entre 50 e 25% Mais Ricos	25% Mais Ricos	10% Mais Ricos
Fevereiro - 1992	102	267	719	1.481	5.624	9.215	222	415	936	1.834	6.293	9.843
Fevereiro - 1993	139	283	726	1.629	5.853	9.106	268	436	1.040	2.115	6.744	10.131
Fevereiro - 1994	139	278	699	1.588	6.686	10.939	268	433	988	2.058	7.491	11.711
Fevereiro - 1995	158	259	704	1.615	5.487	8.429	208	386	966	1.987	5.813	8.532
Fevereiro - 1996	155	301	773	1.803	6.113	9.464	256	441	1.030	2.241	6.558	9.797
Fevereiro - 1997	171	334	811	1.834	6.053	9.334	274	466	1.041	2.196	6.417	(4)
Fevereiro - 1998	180	335	771	1.655	5.493	8.471	277	450	971	1.988	5.708	8.489
Fevereiro - 1999	186	345	777	1.684	5.795	9.186	310	484	1.000	2.023	6.029	9.195
Fevereiro - 2000	202	337	711	1.553	5.488	8.782	285	442	887	1.846	5.679	8.788
Fevereiro - 2001	194	347	751	1.563	5.410	8.599	280	453	904	1.862	5.767	8.980
Fevereiro - 2002	204	352	724	1.508	5.248	8.324	309	455	869	1.777	5.624	8.773
Fevereiro - 2003	203	324	646	1.364	4.970	7.872	289	414	789	1.665	5.334	8.241
Fevereiro - 2004	190	321	628	1.279	4.517	7.163	302	422	769	1.575	4.909	7.587
Fevereiro - 2005	187	320	634	1.295	4.650	7.396	299	420	770	1.617	5.088	7.888
Fevereiro - 2006	181	330	628	1.214	4.790	7.672	303	431	737	1.524	5.243	8.141
Fevereiro - 2007	173	346	639	1.265	4.926	7.704	324	447	758	1.637	5.476	8.244
Fevereiro - 2008	209	371	675	1.361	5.462	8.551	348	467	785	1.720	6.082	9.212
Fevereiro - 2009	247	411	721	1.433	5.974	9.348	378	488	809	1.754	6.619	9.974
Fevereiro - 2010	219	420	726	1.335	5.459	8.743	383	503	801	1.560	6.039	9.296

Fonte: Convênio: DIEESE/SEADE-SP/MTE-FA/T/SETRAB-GDF. PED-DF - Pesquisa de Emprego e Desemprego no Distrito Federal.

(1) Inflator atualizado até junho de 2001 pelo IPCR-SDE/GDF, e a partir de junho de 2001 atualizado pelo INPC/DF-IBGE, valores em reais de fevereiro de 2012.

(2) Excluem os assalariados e os empregados domésticos assalariados que não tiveram remuneração no mês, os trabalhadores familiares sem remuneração salarial e os trabalhadores que ganharam exclusivamente em espécie ou benefício.

(3) Excluem os assalariados que não tiveram remuneração no mês.

(4) A amostra não comporta a desagregação para esta categoria.

Tabela 11 - B
Rendimento Médio Real dos Ocupados e dos Assalariados no Trabalho Principal (1)
Distrito Federal
1992-2012

Períodos	Rendimento Médio Real													
	Ocupados (2)							Assalariados (3)						
	10% Mais Pobres	25% Mais Pobres	Entre 25 e 50% Mais Pobres	Entre 50 e 25% Mais Ricos	25% Mais Ricos	10% Mais Ricos	10% Mais Pobres	10% Mais Pobres	25% Mais Pobres	Entre 25 e 50% Mais Pobres	Entre 50 e 25% Mais Ricos	25% Mais Ricos	10% Mais Ricos	
Janeiro-2011	320	472	784	1.490	6.002	9.502	431	534	842	1.665	6.542	10.137		
Fevereiro	301	464	766	1.416	5.810	9.263	412	523	820	1.560	6.296	9.790		
Março	297	465	748	1.368	5.671	9.028	420	525	795	1.519	6.098	9.417		
Abril	288	459	745	1.343	5.404	8.665	411	519	791	1.463	5.764	8.936		
Mai	313	471	758	1.365	5.299	8.438	435	532	807	1.501	5.642	8.614		
Junho	319	474	772	1.404	5.309	8.331	437	534	823	1.535	5.673	8.620		
Julho	327	482	799	1.453	5.497	8.625	439	542	847	1.596	5.885	8.916		
Agosto	325	481	805	1.471	5.705	9.017	429	540	852	1.612	6.054	9.244		
Setembro	327	482	815	1.502	5.732	9.057	427	542	865	1.667	6.125	9.292		
Outubro	328	483	815	1.523	5.883	9.317	425	542	865	1.688	6.218	9.466		
Novembro	333	483	807	1.504	5.903	9.388	436	545	859	1.674	6.333	9.758		
Dezembro	338	485	812	1.502	5.946	9.509	434	546	858	1.624	6.260	9.793		
Janeiro-2012	347	497	822	1.500	5.984	9.586	445	553	866	1.607	6.277	9.810		
Fevereiro	359	512	835	1.527	6.054	9.628	469	570	876	1.631	6.357	9.853		
Varição Mensal														
Fev-2012/Jan-2012	3,5	3,0	1,6	1,8	1,2	0,4	5,4	3,1	1,2	1,5	1,3	0,4		
Varição no Ano														
Fev-2012/Dez-2011	6,2	5,6	2,8	1,7	1,8	1,3	8,1	4,4	2,1	0,4	1,5	0,6		
Varição Anual														
Fev-2012/Fev-2012	19,3	10,3	9,0	7,8	4,2	3,9	13,8	9,0	6,8	4,6	1,0	0,6		

Fonte: Convênio: DIEESE/SEADE-SP/MTE-FAT/SETRAB-GDF, PED-DF - Pesquisa de Emprego e Desemprego no Distrito Federal.

(1) Inflator atualizado até junho de 2001 pelo IPCR-SDE/GDF, e a partir de junho de 2001 atualizado pelo INPC/DF-IBGE, valores em reais de fevereiro de 2012.

(2) Excluem os assalariados e os empregados domésticos assalariados que não tiveram remuneração no mês, os trabalhadores familiares sem remuneração salarial e os trabalhadores que ganharam exclusivamente em espécie ou benefício.

(3) Excluem os assalariados que não tiveram remuneração no mês.

(4) A amostra não comporta a desagregação para esta categoria.

Tabela 12 - A
Índices do Emprego, do Rendimento Médio Real e da Massa de Rendimentos Reais
dos Ocupados e dos Assalariados (1)
Distrito Federal
1992-2012

Períodos	Base: média 2000 = 100					
	Ocupados (2)			Assalariados (3)		
	Emprego	Rendimento Médio Real	Massa de Rendimentos Reais	Emprego	Salário Médio Real	Massa Salarial Real
Fevereiro - 1992	76,9	101,4	78,0	74,2	107,7	80,0
Fevereiro - 1993	79,4	106,4	84,6	76,1	117,5	89,4
Fevereiro - 1994	82,8	116,0	96,1	79,2	124,7	98,8
Fevereiro - 1995	84,0	101,1	84,9	83,1	104,0	86,5
Fevereiro - 1996	87,3	112,7	98,4	82,6	116,8	96,4
Fevereiro - 1997	88,5	113,2	100,2	84,8	115,1	97,6
Fevereiro - 1998	91,8	103,5	95,0	89,1	103,6	92,3
Fevereiro - 1999	91,9	107,9	99,2	89,1	108,4	96,6
Fevereiro - 2000	96,0	101,4	97,3	96,1	100,7	96,7
Fevereiro - 2001	100,8	101,2	102,0	102,4	102,2	104,6
Fevereiro - 2002	104,2	98,2	102,3	104,3	99,2	103,4
Fevereiro - 2003	107,6	91,6	98,5	107,6	93,3	100,4
Fevereiro - 2004	113,1	84,6	95,7	113,2	87,3	98,8
Fevereiro - 2005	120,2	86,5	103,9	118,9	89,8	106,7
Fevereiro - 2006	125,1	87,3	109,2	123,0	90,2	111,0
Fevereiro - 2007	128,0	90,0	115,1	124,5	94,6	117,8
Fevereiro - 2008	137,3	98,7	135,5	139,0	102,9	143,0
Fevereiro - 2009	142,5	107,1	152,6	145,5	109,9	159,9
Fevereiro - 2010	151,2	99,5	150,5	154,4	101,2	156,2

Fonte: Convênio: DIEESE/SEADE-SP/MT-SE/SETRAB-GDF/CODEPLAN. PED-DF - Pesquisa de Emprego e Desemprego no Distrito Federal.

(1) Inflator atualizado até junho de 2001 pelo IPCR-SDE/GDF, e a partir de junho de 2001 atualizado pelo INPC/DF-IBGE; valores em reais de fevereiro de 2012.

(2) Incluem os ocupados que não tiveram remuneração no mês e excluem os trabalhadores familiares sem remuneração salarial e os trabalhadores que ganharam exclusivamente em espécie ou benefício.

(3) Incluem os assalariados que não tiveram remuneração no mês.

Tabela 12 - B
Índices do Emprego, do Rendimento Médio Real e da Massa de Rendimentos Reais
dos Ocupados e dos Assalariados (1)
Distrito Federal
1992-2012

Períodos	Base: média 2000 = 100					
	Ocupados (2)			Assalariados (3)		
	Emprego	Rendimento Médio Real	Massa de Rendimentos Reais	Emprego	Salário Médio Real	Massa Salarial Real
Janeiro-2011	152,3	109,7	167,1	160,5	109,0	174,9
Fevereiro	152,0	106,0	161,1	160,1	104,6	167,5
Março	151,6	103,5	156,8	159,7	101,6	162,3
Abril	152,2	99,7	151,7	161,0	97,1	156,3
Maior	153,7	99,0	152,2	162,5	96,5	156,8
Junho	154,6	99,8	154,3	165,1	97,4	160,8
Julho	154,7	103,2	159,7	165,9	100,9	167,3
Agosto	155,2	106,1	164,7	166,2	103,0	171,2
Setembro	155,5	106,9	166,3	166,2	104,6	173,9
Outubro	156,5	109,1	170,8	166,8	105,9	176,6
Novembro	156,5	109,0	170,6	168,6	107,0	180,4
Dezembro	158,0	109,6	173,2	170,5	105,6	180,0
Janeiro-2012	157,9	110,4	174,2	172,5	105,7	182,4
Fevereiro	157,0	111,9	175,7	170,9	107,2	183,2
Varição Mensal						
Varição no Ano						
Fev-2012/Dez-2011	-0,6	2,1	1,4	0,2	1,5	1,8
Varição Anual						
Fev-2012/Fev-2012	3,3	5,6	9,1	6,7	2,5	9,4

Fonte: Convênio: DIEESE/SEADE-SPMTE-FA T/SETRAB-GDF/CODEPLAN. PED-DF - Pesquisa de Emprego e Desemprego no Distrito Federal.

(1) Inflator atualizado até junho de 2001 pelo IPCR-SDE/GDF, e a partir de junho de 2001 atualizado pelo INPC/DF-IBGE; valores em reais de fevereiro de 2012.

(2) Incluem os ocupados que não tiveram remuneração no mês e excluem os trabalhadores familiares sem remuneração salarial e os trabalhadores que ganharam exclusivamente em espécie ou benefício.

(3) Incluem os assalariados que não tiveram remuneração no mês.

Tabela 13 - A
Rendimento Médio Real dos Assalariados no Setor Público e Privado, por Setor de Atividade
Econômica e Carteira de Trabalho Assinada e Não-Assinada pelo Atual Empregador (1)

Distrito Federal
1992-2012

Períodos	TOTAL (2)	Assalariados no Setor Privado						Assalariados do Setor Público (3)
		Total	Setor de Atividade			Carteira de Trabalho		
			Indústria de Transformação	Comércio	Serviços	Assinada	Não-Assinada	
Fevereiro - 1992	2.433	1.315	(4)	1.231	1.340	1.466	740	3.679
Fevereiro - 1993	2.635	1.346	(4)	1.311	1.324	1.499	756	3.956
Fevereiro - 1994	2.796	1.455	(4)	1.246	1.453	1.607	855	4.310
Fevereiro - 1995	2.347	1.255	(4)	1.234	1.230	1.384	743	3.542
Fevereiro - 1996	2.627	1.362	(4)	1.266	1.392	1.470	909	4.001
Fevereiro - 1997	2.589	1.399	(4)	1.214	1.461	1.532	861	3.961
Fevereiro - 1998	2.322	1.283	(4)	1.174	1.336	1.391	842	3.579
Fevereiro - 1999	2.421	1.355	(4)	1.119	1.405	1.463	892	3.845
Fevereiro - 2000	2.246	1.237	(4)	1.064	1.282	1.328	884	3.562
Fevereiro - 2001	2.295	1.241	(4)	1.072	1.267	1.323	902	3.764
Fevereiro - 2002	2.217	1.247	(4)	999	1.306	1.299	1.038	3.781
Fevereiro - 2003	2.081	1.149	(4)	954	1.224	1.167	1.050	3.563
Fevereiro - 2004	1.949	1.037	(4)	820	1.097	1.084	816	3.428
Fevereiro - 2005	2.007	1.100	(4)	890	1.162	1.134	933	3.690
Fevereiro - 2006	2.025	1.076	(4)	879	1.140	1.122	870	3.849
Fevereiro - 2007	2.127	1.127	(4)	993	1.185	1.158	979	4.295
Fevereiro - 2008	2.303	1.166	(4)	960	1.234	1.222	885	4.732
Fevereiro - 2009	2.453	1.209	(4)	1.035	1.258	1.265	908	5.296
Fevereiro - 2010	2.273	1.218	(4)	1.063	1.253	1.229	1.157	5.014

Fonte: Convênio: DIEESE/SEADE-SP/MTE-FA T/SETRA B-GDF/CODEPLAN. PED-DF - Pesquisa de Emprego e Desemprego no Distrito Federal.

(1) Inflator atualizado até junho de 2001 pelo IPCR-SDE/GDF, e a partir de junho de 2001 atualizado pelo INPC/DF-IBGE; valores em reais de fevereiro de 2012.

(2) Excluem os assalariados que não tiveram remuneração no mês e os empregados domésticos.

(3) Engloba empregados nos governos municipal, estadual e federal, nas empresas de economia mista, nas autarquias, etc.

(4) A amostra não comporta a desagregação para esta categoria.

Tabela 13 - B
Rendimento Médio Real dos Assalariados no Setor Público e Privado, por Setor de Atividade
Econômica e Carteira de Trabalho Assinada e Não-Assinada pelo Atual Empregador (1)
Distrito Federal
1992-2012

Períodos	TOTAL (2)	Assalariados no Setor Privado						Assalariados do Setor Público (3)
		Total	Setor de Atividade		Carteira de Trabalho		Assalariados do Setor Público (3)	
			Indústria de Transformação	Comércio	Serviços	Assinada		
Janeiro-2011	2.430	1.239	(4)	1.062	1.275	1.250	1.164	5.374
Fevereiro	2.338	1.216	(4)	1.049	1.255	1.238	1.079	5.273
Março	2.266	1.197	(4)	1.031	1.223	1.219	1.062	5.115
Abril	2.165	1.165	(4)	1.042	1.190	1.188	1.027	4.917
Maior	2.144	1.162	(4)	1.046	1.182	1.176	1.080	4.791
Junho	2.166	1.190	(4)	1.023	1.236	1.197	1.147	4.748
Julho	2.244	1.235	(4)	1.043	1.285	1.232	1.257	4.837
Agosto	2.294	1.251	(4)	1.095	1.292	1.244	1.296	4.957
Setembro	2.332	1.264	(4)	1.123	1.307	1.270	1.231	5.030
Outubro	2.359	1.242	(4)	1.106	1.291	1.260	1.124	5.048
Novembro	2.379	1.227	(4)	1.028	1.286	1.257	1.042	5.233
Dezembro	2.348	1.234	(4)	1.067	1.275	1.257	1.097	5.278
Janeiro-2012	2.352	1.250	(4)	1.062	1.298	1.274	1.106	5.356
Fevereiro	2.386	1.257	(4)	1.105	1.290	1.273	1.161	5.415
Varição Mensal Fev-2012/Jan-2012	1,4	0,6	0,0	4,0	-0,6	-0,1	5,0	1,1
Varição no Ano Fev-2012/Dez-2011	1,6	1,9	0,0	3,6	1,2	1,3	5,8	2,6
Varição Anual Fev-2012/Fev-2012	2,1	3,4	0,0	5,3	2,8	2,8	7,6	2,7

Fonte: Convênio: DIEESE/SEADE-SP/MTE-FAT/SETRAB-GDF/CODEPLAN. PED-DF - Pesquisa de Emprego e Desemprego no Distrito Federal.
(1) Inflator atualizado até junho de 2001 pelo IPCR-SDE/GDF, e a partir de junho de 2001 atualizado pelo INPC/DF-IBGE; valores em reais de fevereiro de 2012.

(2) Excluem os assalariados que não tiveram remuneração no mês e os empregados domésticos.

(3) Engloba empregados nos governos municipal, estadual e federal, nas empresas de economia mista, nas autarquias, etc.

(4) A amostra não comporta a desagregação para esta categoria.

Tabela 14 - A
Estimativas e Índices do Nível de Ocupação, por Setor de Atividade Econômica
Distrito Federal
1992-2012

Períodos	Total		Indústria de transformação		Comércio		Serviços		Administração Pública		Construção Civil		Outros (1)	
	Número Absolutos (2)	Índice (3)	Número Absolutos (2)	Índice (3)	Número Absolutos (2)	Índice (3)	Número Absolutos (2)	Índice (3)	Número Absolutos (2)	Índice (3)	Número Absolutos (2)	Índice (3)	Número Absolutos (2)	Índice (3)
Março - 1992	609	76,7	29	97,4	92	78,1	257	70,3	117	75,4	32	94,6	81	89,1
Março - 1993	627	79,1	23	76,7	94	80,0	265	72,5	127	81,6	37	109,8	82	89,5
Março - 1994	654	82,4	23	75,5	102	86,6	273	74,7	132	85,3	40	117,4	84	92,2
Março - 1995	667	84,0	24	80,8	99	84,2	291	79,7	138	89,2	35	102,1	79	86,7
Março - 1996	695	87,6	31	101,8	106	90,4	302	82,8	140	90,6	31	92,2	84	91,6
Março - 1997	701	88,4	38	125,5	106	90,4	303	83,0	138	88,7	33	96,8	83	91,4
Março - 1998	728	91,8	29	96,6	112	95,1	331	90,5	135	87,3	34	100,1	87	95,5
Março - 1999	725	91,4	27	89,5	109	92,5	331	90,6	136	87,5	30	88,1	93	101,6
Março - 2000	760	95,8	30	98,0	111	94,9	349	95,4	152	97,8	30	86,8	89	97,7
Março - 2001	797	100,5	27	88,0	125	106,5	375	102,8	152	98,1	32	94,7	86	93,7
Março - 2002	831	104,8	31	103,8	127	108,2	397	108,5	152	98,1	33	95,7	92	100,4
Março - 2003	838	105,6	34	111,0	132	112,1	391	107,0	155	100,2	33	95,7	94	102,7
Março - 2004	883	111,3	31	103,7	139	118,6	420	114,9	169	109,3	29	85,7	94	102,5
Março - 2005	945	119,1	38	124,4	146	124,5	452	123,6	179	115,3	31	91,9	100	109,1
Março - 2006	976	123,0	37	123,5	147	125,3	463	126,8	171	110,6	42	124,0	114	125,3
Março - 2007	1.007	126,9	39	128,7	155	131,8	489	133,9	163	105,3	46	134,2	106	115,8
Março - 2008	1.084	136,6	48	157,8	176	149,7	525	143,8	177	114,1	49	142,2	109	119,8
Março - 2009	1.123	141,5	43	142,0	175	149,4	558	152,7	183	117,8	55	162,3	108	118,7
Março - 2010	1.192	150,2	45	147,3	195	166,5	583	159,6	190	122,6	68	199,6	111	121,3

Fonte: Convênio: DIEESE/SEADE-SPIMTE-FAT/SETRAB-GDF/CODEPLAN. PED-DF - Pesquisa de Emprego e Desemprego no Distrito Federal.

(1) Englobam: serviços domésticos, agricultura, pecuária e extração vegetal e mineral; embalkadas, consulados e representações políticas e outras atividades não classificadas.

(2) Em 1000 pessoas.

(3) Base: média de 2000 = 100.

Obs.: quaisquer pequenas diferenças nos dados apresentados devem-se a arredondamentos.

Tabela 14 - B
Estimativas e Índices do Nível de Ocupação, por Setor de Atividade Econômica
Distrito Federal
1992-2012

Períodos	Total		Indústria de transformação		Comércio		Serviços		Administração Pública		Construção Civil		Outros (1)	
	Número Absolutos (2)	Índice (3)	Número Absolutos (2)	Índice (3)	Número Absolutos (2)	Índice (3)	Número Absolutos (2)	Índice (3)	Número Absolutos (2)	Índice (3)	Número Absolutos (2)	Índice (3)	Número Absolutos (2)	Índice (3)
Janeiro-2011	1.208	152,3	49	161,1	194	165,6	600	164,3	195	125,9	68	200,5	101	110,6
Fevereiro	1.205	151,9	46	153,3	191	163,1	602	164,9	194	125,4	68	198,1	103	112,5
Março	1.202	151,5	44	145,7	203	172,9	603	165,1	189	121,8	62	181,2	101	110,6
Abril	1.207	152,2	48	159,8	201	171,5	602	164,7	191	123,5	65	190,1	99	108,6
Mai	1.219	153,6	47	155,0	206	175,8	610	167,1	188	121,0	67	197,5	100	109,5
Junho	1.226	154,6	48	159,5	198	169,0	620	169,7	193	124,8	68	200,7	98	107,7
Julho	1.227	154,6	44	145,7	198	168,7	621	170,0	195	125,8	69	202,1	99	108,9
Agosto	1.231	155,2	48	157,6	196	167,1	621	170,1	197	127,2	71	208,4	97	106,7
Setembro	1.233	155,4	47	156,5	196	166,9	619	169,6	197	127,2	73	214,8	99	108,6
Outubro	1.241	156,4	52	170,9	196	167,1	625	171,1	195	126,0	72	209,9	101	110,8
Novembro	1.241	156,5	48	158,8	192	163,9	628	172,0	204	131,5	69	202,7	100	109,0
Dezembro	1.253	158,0	47	154,3	192	163,8	637	174,3	204	131,6	71	207,6	103	112,6
Janeiro-2012	1.252	157,8	43	143,5	194	165,8	636	174,1	208	134,4	72	211,4	97	106,2
Fevereiro	1.245	156,9	42	139,6	196	166,7	636	174,0	201	129,5	73	214,6	97	106,4
Março	1.235	155,7	41	134,7	203	172,7	625	171,0	202	130,5	72	209,7	93	101,9
Varição Mensal														
Mar-2012/Fev-2012	-0,8		-2,4		3,6		-1,7		0,5		-1,4		-4,1	
Varição no Ano														
Mar-2012/Dez-2011	-1,4		-12,8		5,7		-1,9		-1,0		1,4		-9,7	
Varição Anual														
Mar-2012/Mar-2011	2,7		-6,8		0,0		3,6		6,9		16,1		-7,9	

Fonte: Convênio: DIEESE/SEADE-SP/ITE-FAT/SETRAB-GDF/CODEPLAN PED-DF - Pesquisa de Emprego e Desemprego no Distrito Federal.

(1) Englobam: serviços domésticos, agricultura, pecuária e extração vegetal e mineral; embaixadas, consulados e representações políticas e outras atividades não classificadas.

(2) Em 1000 pessoas.

(3) Base: média de 2000 = 100.

Obs.: quaisquer pequenas diferenças nos dados apresentados devem-se a arredondamentos.

Notas Metodológicas

1 - PESQUISA DE EMPREGO E DESEMPREGO NO DISTRITO FEDERAL

Área de Cobertura: A PED tem como unidade amostral o domicílio das áreas urbanas das 19 Regiões Administrativas do Distrito Federal. As informações obtidas são agrupadas da seguinte forma:

Grupo 1 - Brasília, Lago Sul e Lago Norte (Grupo de renda mais alta).

Grupo 2 - Gama, Taguatinga, Sobradinho, Planaltina, Núcleo Bandeirante, Guará, Cruzeiro, Candangolândia e Riacho Fundo (Grupo de renda intermediária).

Grupo 3 - Brazlândia, Ceilândia, Samambaia, Paranoá, São Sebastião, Santa Maria e Recanto das Emas. (Grupo de renda mais baixa).

Amostra: São selecionados em torno de 2.900 domicílios/mês sem repetições das unidades selecionadas, garantindo uma amostra efetiva de no mínimo 6.000 domicílios por trimestre.

População Pesquisada: A pesquisa coleta informações sobre todos os moradores do domicílio, sendo realizadas entrevistas individuais com as pessoas de 10 ou mais anos de idade.

Apresentação das informações: as informações são apresentadas agregadas em trimestres móveis. Por exemplo, a taxa de desemprego de Fevereiro corresponde ao trimestre móvel Dezembro, Janeiro e Fevereiro. A taxa de Março corresponde ao trimestre móvel Janeiro, Fevereiro e Março.

2 - PRINCIPAIS CONCEITOS

PIA - População em Idade Ativa: corresponde à população com 10 anos e mais.

PEA - População Economicamente Ativa: é a parcela da PIA que está ocupada ou desempregada.

Ocupados: são os indivíduos que:

- a) possuem trabalho remunerado exercido regularmente;
- b) possuem trabalho remunerado exercido de forma irregular, desde que não estejam procurando trabalho diferente do atual. Excluem-se as pessoas que, não tendo procura, exerceram de forma excepcional algum trabalho nos últimos 30 dias;
- c) possuem trabalho não remunerado de ajuda em negócios de parentes, ou remunerado em espécie/benefício, sem procura de trabalho;
- d) excluem-se as pessoas que, de forma bastante excepcional, fizeram algum trabalho nos últimos 7 dias.**

Desempregados: são os indivíduos que se encontram em uma das seguintes situações:

- a) Desemprego Aberto: pessoas que procuraram trabalho de maneira efetiva nos 30 dias anteriores ao da entrevista e não exerceram nenhum trabalho nos últimos sete (7) dias;
- b) Desemprego Oculto pelo Trabalho Precário: pessoas que realizam de forma irregular algum trabalho remunerado (ou não remunerado, em ajuda a negócio de parentes) e que procuraram efetivamente trabalho nos trinta (30) dias anteriores ao da entrevista ou nos últimos doze (12) meses;
- c) Desemprego Oculto pelo Desalento: pessoas que não possuem trabalho e nem procuraram nos últimos trinta (30) dias, por desestímulos do mercado de trabalho ou por circunstâncias fortuitas, mas apresentaram procura efetiva de trabalho nos últimos doze (12) meses.

Inativos (maiores de 10 anos): correspondem à parcela da PIA que não está ocupada ou desempregada (Inativos maiores de 10 anos = PIA - PEA).

Rendimento do Trabalho: é o rendimento monetário bruto (sem descontos de IR e previdência social) efetivamente recebido, referente ao trabalho realizado no mês imediatamente anterior ao da pesquisa.

Para os assalariados, são considerados descontos por falta etc, ou acréscimos devido a horas extras, gratificações etc. Não são computados o 13º salário e os benefícios indiretos. Para os empregadores, os autônomos e demais posições é considerada a retirada mensal, não incluindo os lucros do trabalho, da empresa ou do negócio.

3 - PRINCIPAIS INDICADORES

Taxa Global de Participação: é a relação entre a População Economicamente Ativa e a População em Idade Ativa (PEA/PIA). Indica a proporção de pessoas com 10 anos e mais incorporadas ao mercado de trabalho como ocupados ou desempregados.

Taxa de Desemprego Total: indica a proporção da PEA que se encontra na situação de desemprego aberto ou oculto.

Índice de Ocupação: indica o nível de ocupação alcançado em determinado trimestre em relação ao nível médio do ano de 2000. Este indicador é apresentado também segundo os seguintes ramos de atividade do Setor Serviços:

Serviços de Oficinas de reparação mecânica: reforma e conservação de máquinas e veículos.

Serviços de reparação, serviços de limpeza e vigilância: reparação e reforma de mobiliário, instalação elétrica e sanitária, alfaiates e costureiras sob medida.

Serviços de transporte e armazenagem: transporte rodoviário, ferroviário, aéreo e outros, assim como armazenagem de mercadorias.

Serviços Especializados: atividades dos escritórios de engenharia e arquitetura, assessoria técnica, consultoria, pesquisa, análise e processamento de dados, publicidade, jurídico, despachantes, cartório, contabilidade e outros técnicos profissionais não especificados.

Serviços creditícios e financeiros: bancos comerciais, de investimento, de seguros, do comércio de títulos e ações, organizações de cartão de crédito.

Serviços de alimentação: restaurantes, bares, lanchonetes, cafés, confeitarias, vendedores de rua (pipoqueiro, cachorro quente, acarajé, etc).

Serviços de educação: escola, pública ou particular, professores particulares, escola de línguas.

Serviços de saúde: hospitais, clínicas, consultórios, prontos-socorros, maternidades, planos de saúde, seguro de vida,.

Serviços auxiliares:

- Agricultura, aluguel de máquinas agrícolas escritórios de desenvolvimento de projetos agropecuários;
- Comércio, escritórios de representação, comissão, consignação, bolsa de mercadorias;
- Comércio e indústria em geral; serviços de proteção ao crédito, locação de máquinas e equipamentos industriais;
- Seguros, finanças e valores;
- corretagem de seguros, administração de bens móveis;
- Transporte, aeroporto, agentes de vendas de passagens, agentes de turismo, locação de veículos, rodoviária, touring, consórcio, agentes de emprego;
- Atividades econômicas, escritório de cobrança, locação de mão-de-obra.

Outros Serviços

- Serviços de comunicação; diversões, radiodifusão, e teledifusão; serviços comunitários; comércio e adm. de valores imobiliários e de imóveis; serviços de utilidade pública; serviços pessoais; e outros serviços.

Nota Técnica N°1/2003

A Secretaria de Estado e Trabalho – SETRAB, juntamente com o DIEESE e Fundação SEADE/SP procederam à atualização da série histórica da Pesquisa de Emprego e Desemprego no Distrito Federal. Desde a sua implantação, esta é a primeira vez que se procede ao ajuste das estimativas históricas da PED/DF aos resultados do Censo Demográfico. Estudos baseados nos resultados do Censo Demográfico 2000-IBGE, revelaram que as projeções demográficas da PED/DF estavam subestimadas em aproximadamente 15%.

Uma vez ajustada a série histórica da PED/DF, todos os indicadores absolutos foram alterados, não havendo, no entanto, modificações de tendências, comparando-se a série anterior com a atual. Registraram-se, ainda, discretas alterações das taxas de participação e de desemprego (em torno de 2,0%), devido à nova ponderação dos Grupos de Regiões Administrativas, ajustada ao crescimento populacional dessas regiões. Isso resultou na diminuição do peso do Grupo 1, de renda mais alta e elevação dos pesos dos Grupos 2 e 3 (de renda intermediária e baixa, respectivamente) onde os níveis de desemprego são maiores. A partir de setembro de 2003 a base da série histórica da PED/DF passa para o ano de 2000 (média anual), antes fixada na média de 1992.

MINISTÉRIO DO TRABALHO
Paulo Roberto dos Santos Pinto – Ministro
GOVERNO DO DISTRITO FEDERAL
Agnelo Queiroz - Governador
SECRETARIA DE ESTADO DE TRABALHO
Glauco Rojas Ivo- Secretário
SECRETARIA DE ESTADO DE PLANEJAMENTO E ORÇAMENTO DO DISTRITO FEDERAL
Luiz Paulo Deles Ferreira Barreto - Secretário
COMPANHIA DE PLANEJAMENTO DO DISTRITO FEDERAL - CODEPLAN
Ivelise Longhi - Presidente
DIRETORIA DE GESTÃO DE INFORMAÇÕES
Júlio Miragaya - Diretor
FUNDAÇÃO SISTEMA ESTADUAL DE ANÁLISE DE DADOS – SEADE/SP
Felicía Madeira – Diretora-Executiva
Atsuko Haga - Coordenadora
DEPARTAMENTO INTERSINDICAL DE ESTATÍSTICA E ESTUDOS SOCIOECONÔMICOS – DIEESE
Zenaide Honório – Presidente
Clemente Ganz Lúcio – Diretor Técnico
Lúcia Garcia – Coordenadora do Sistema PED
Clóvis Scherer – Supervisor do Escritório Regional – DF

DIEESE

COORDENAÇÃO E ANÁLISE: Adalgiza Lara Amaral.

ASSISTENTE: Maria Lúcia Leal de Oliveira (Apoio).

EQUIPE DE ANÁLISE: Adalgiza Lara Amaral, Fernanda Chuerubim e Daniel Bruno Biagioni.

GERÊNCIA DE CAMPO, METODOLOGIA E TREINAMENTO: Violeta Luzia Hristov.

CODEPLAN

COORDENAÇÃO TÉCNICA

GERENTE DE ESTUDOS E PESQUISAS SOCIOECONÔMICAS: Iraci M.D. Moreira Peixoto.

COORDENADOR GERAL: Paulo Laerte Coutinho Silva.

Apoio: André Luiz Bernardes Fonseca, Elza Maria Lustosa Quaresma, Salvelina Pereira Roldão Cabral.

Núcleo de Estatística: Míriam Francisca Chaves Ferreira, Alisson Carlos da Costa Silva.

Apoio: Jorge Alves Machado, Maria das Graças de Souza, Maria Edna P. Medeiros, Maria Sueli da Silva

EQUIPE DE CONSISTÊNCIA E DIGITAÇÃO

COORDENADOR: Paulo César Antonio Batista

Equipe: Ana Maria Alves Galvão, Maria Aparecida Gonçalves, Maria da Conceição R. Silva, Sandra Moreira de Farias, Selmo Cláudio Dias.

Apoio: Lucimar Pereira Gonçalves, Maura Ferreira Cavallari.

EQUIPE DE CRÍTICA

COORDENADORA: Mariza Gomes de O. Ribeiro

Equipe: Ângela Maria P. da Silva, Benilde Maria Rios Nunes, Leila Valerie Funke Ormieres, Márcia Maria Montenegro de Abreu, Maryângela oliveira senna, Maria José Borges, Maria Helena Marquês, Maria Tereza Botelho de Sousa, Raquel Alves Moreira, Suelly da Rocha Souza, Thelma Kreimer Guedes.

Apoio: Maria Selma Dantas, Maria de Fátima Ribeiro

PASQUALI & FREIRE

Concetta Grace Pasquali

Renato Rossi

COORDENAÇÃO DE CHECAGEM E LISTAGEM: Tonphson Luiz Haussler.

Equipe: Edna Rodrigues Costa, Elita Gurgel Freitas Filha, José Wilson dos Santos, Luiza Rosemeire, R. Dias Sousa, Marcos Antônio de Jesus Costa, Maria Eunice Nazário, Valdecy Francisco de Souza (Listador).

EQUIPE DE SUPERVISÃO DE CAMPO:

Equipe: Maria Aldina C. de Souza, Daniel Andrade Carvalho Ferreira, Jeane da Conceição Lima, Marizângela da Conceição da Silva, Neusa Maria Silva, Regina Célia Gonsalves de Souza, Rosângela C. M. Souza.

EQUIPE DE ENTREVISTADORES:

Ana Amélia Medeiros Corrêa, Angela Cristina Costa, Antônia de Gurgel Aragão, Antonio Alves Gomes, Arnon Sousa da Silva, Bernadete Maria de Oliveira, Diana Michele de Souza, Eliana Lucia da Silva, Elizângela Rodrigues da Mota, Francisca Edna Penha da Silva Mattos, Lislayne da Silva Nascimento, Maria Delza Souza Reis, Maria Elieuzza Correa dos Santos, Núbia Vieira da Costa, Ozinei Lopes Gama, Raimilene do Socorro Rocha, Raimundo Nonato rocha dos Santos, Reginaldo Barroso de Melo, Roberto César Jacaúna, Viviane Sousa Petroceli, Wanderlúbia de C. Naous.

PESQUISA DE CAMPO E APOIO LOGÍSTICO:

Pasquali & freire

INSTITUTO DE PESQUISA SOCIAL E SERVIÇOS

Pasquali & Freire

SHIN CA 01 Lt. 01 Salas 419/420 – Shopping Deck Norte Lago, Norte – DF

CEP 70.503-501 Tel. (061) 3468-3344