

Redução na taxa de desemprego

1. As informações da Pesquisa de Emprego e Desemprego no Distrito Federal – PED-DF, realizada pela Secretaria de Estado do Trabalho, Desenvolvimento Social, Mulheres, Igualdade Racial e Direitos Humanos do Distrito Federal, CODEPLAN, DIEESE, em parceria com a Fundação SEADE, mostram que a **taxa de desemprego total** apresentou redução de 18,9%, em julho, para os atuais 18,5%. A taxa de desemprego aberto passou de 15,1% para 14,7%, enquanto a de desemprego oculto manteve-se relativamente estável, de 3,8% para 3,7% (Gráfico 1).

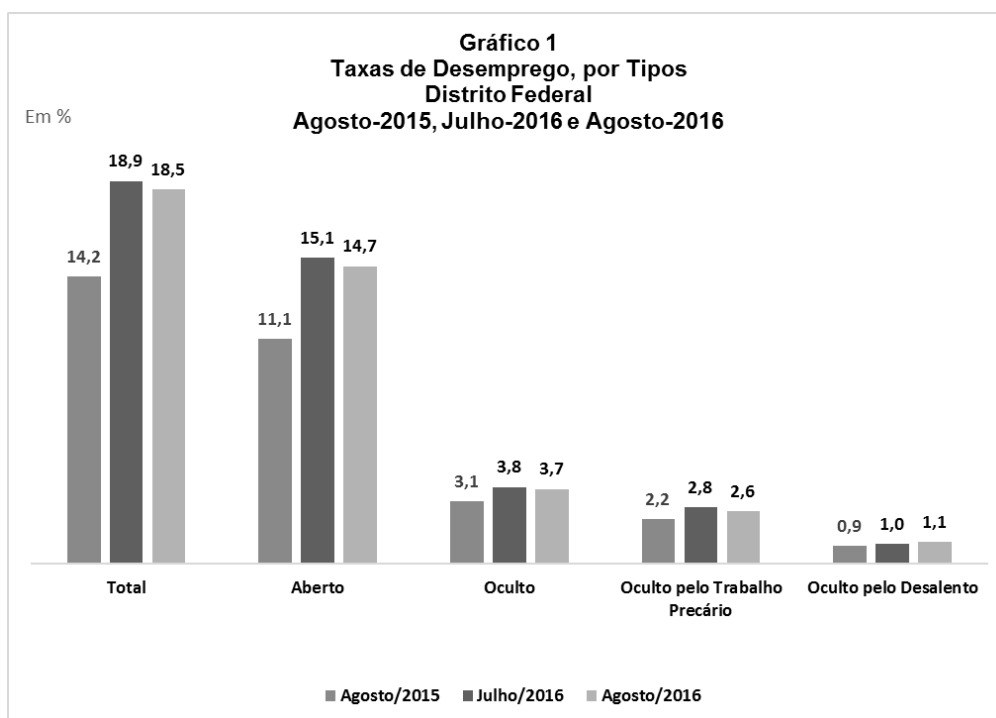

Fonte: PED-DF – Convênio SEDESTMIDH -GDF, CODEPLAN, SEADE-SP e DIEESE.

2. Em agosto, o contingente de desempregados foi estimado em 290 mil pessoas, 7 mil a menos do que no mês anterior. Esse resultado deveu-se à pequena variação positiva do número de ocupados (4 mil ou 0,3%) juntamente à relativa estabilidade do contingente de pessoas no mercado de trabalho da região (-3 mil ou -0,2%) (Tabela 1). A **taxa de participação** – indicador que estabelece a proporção de pessoas com 10 anos e mais presentes no mercado de trabalho como ocupadas ou desempregadas – apresentou variação negativa (de 61,5% para 61,2%) no período em análise (Tabela 1).

Tabela 1
Estimativas do Número de Pessoas de 10 Anos e Mais, segundo Condição de Atividade
Distrito Federal
Agosto de 2015 a Agosto de 2016

Condição de Atividade	Estimativas (em mil pessoas)			Variação Absoluta (em mil pessoas)		Variação Relativa (%)	
	Agosto-15	Julho-16	Agosto-16	Agosto-16 / Julho-16	Agosto-16 / Agosto-15	Agosto-16 / Julho-16	Agosto-16 / Agosto-15
	População em Idade Ativa	2.494	2.562	2.567	5	73	0,2
População Economicamente Ativa	1.540	1.575	1.572	-3	32	-0,2	2,1
Ocupados	1.320	1.278	1.282	4	-38	0,3	-2,9
Desempregados	219	297	290	-7	71	-2,4	32,4
Em Desemprego Aberto	171	238	231	-7	60	-2,9	35,1
Em Desemprego Oculto Total	48	59	59	0	11	0,0	22,9
Em Desemprego Oculto pelo Trabalho Precário	34	44	41	-3	7	-6,8	20,6
Em Desemprego Oculto pelo Desalento	14	15	17	2	3	13,3	21,4
Inativos com 10 Anos e Mais	962	986	995	9	33	0,9	3,4

Fonte: PED-DF. Convênio: SEDESTMIDH-GDF, CODEPLAN, SEADE-SP e DIEESE.

3. As informações referentes às Regiões Administrativas, segundo nível de renda, mostram que o Grupo 1, que reúne as regiões de renda mais alta, registrou variação negativa da taxa de desemprego (de 7,6% para 7,3%), mesma situação para o Grupo 3 – região de renda mais baixa – (de 22,4% para 22,2%). Já o Grupo 2 – região de renda intermediária – apresentou redução na taxa de desemprego (de 16,0% para 15,3%) (Gráfico 2).

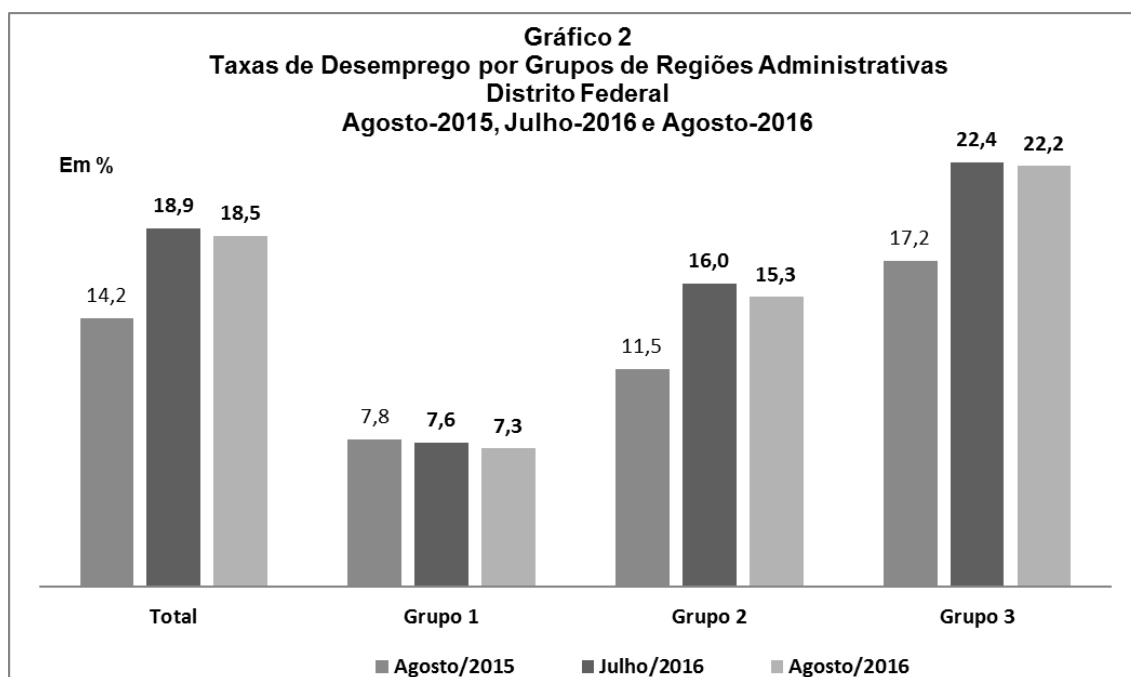

Fonte: PED-DF – Convênio SEDESTMIDH -GDF, CODEPLAN, SEADE-SP e DIEESE.

Nota: **Grupo 1:** Grupo de Regiões Administrativas de renda mais alta (Plano Piloto, Lago Sul e Lago Norte); **Grupo 2:** Grupo de Regiões Administrativas de renda intermediária (Gama, Taguatinga, Sobradinho, Planaltina, Núcleo Bandeirante, Guará, Cruzeiro, Candangolândia e Riacho Fundo); **Grupo 3:** Grupo de Regiões Administrativas de renda mais baixa (Brazlândia, Ceilândia, Samambaia, Paranoá, São Sebastião, Santa Maria e Recanto das Emas).

4. Em relação ao **nível de ocupação**, houve pequena variação positiva (0,3%, ou 4 mil) entre julho e agosto, com o contingente de ocupados estimado em 1.282 mil pessoas. Setorialmente, esse comportamento decorreu do aumento nos Serviços (0,9% ou 8 mil) e da redução na Indústria de Transformação (-8,3%, ou -4 mil), na Construção Civil (-3,0%, ou -2 mil) e no Comércio (-2,1% ou -5 mil). Houve, ainda, redução na Administração Pública (-1,1%, ou -2 mil) (Tabela 2).

Tabela 2
Estimativas do Número de Ocupados, segundo Setores de Atividade
Distrito Federal
Agosto de 2015 a Agosto de 2016

Setores de Atividade	Estimativas (em mil pessoas)			Variação Absoluta (em mil pessoas)		Variação Relativa (%)	
	Agosto-15	Julho-16	Agosto-16	Agosto-16 / Julho-16	Agosto-16 / Agosto-15	Agosto-16 / Julho-16	Agosto-16 / Agosto-15
Total (1)	1.320	1.278	1.282	4	-38	0,3	-2,9
Indústria de transformação (2)	46	48	44	-4	-2	-8,3	-4,3
Construção (3)	81	66	64	-2	-17	-3,0	-21,0
Comércio; reparação de veículos automotores e motocicletas (4)	254	238	233	-5	-21	-2,1	-8,3
Serviços (5)	919	910	918	8	-1	0,9	-0,1
Administração Pública, Defesa e Seguridade Social (6)	196	186	184	-2	-12	-1,1	-6,1

Fonte: PED-DF. Convênio: SEDESTMIDH-GDF, CODEPLAN, SEADE-SP e DIEESE.

(1) Inclui agricultura, pecuária, produção florestal, pesca e aquicultura (Seção A); indústrias extrativas (Seção B); eletricidade e gás (Seção D); água, esgoto, atividades de gestão de resíduos e descontaminação (Seção E); organismos internacionais e outras instituições extraterritoriais (Seção U); Atividades mal definidas (Seção V). As seções mencionadas referem-se à CNAE 2.0 domiciliar. (2) Seção C da CNAE 2.0 domiciliar. (3) Seção F da CNAE 2.0 domiciliar. (4) Seção G da CNAE 2.0 domiciliar. (5) Seções H a T da CNAE 2.0 domiciliar (6) Seção O da CNAE 2.0 domiciliar. Nota: A captação da CNAE 2.0 domiciliar na PED iniciou-se em novembro de 2010. Vide nota técnica nº 02/2012.

5. De acordo com a posição na ocupação, observou-se aumento no contingente de trabalhadores dos setores privado (0,8%, ou 5 mil) e público (0,4%, ou 1 mil). No setor privado, houve aumento do assalariamento **com carteira de trabalho assinada** (1,1%, ou 6 mil) e relativa estabilidade do **sem carteira** (-1,0% ou -1 mil). Verificou-se, ainda, relativa estabilidade no número de empregados domésticos (-1,2%, ou -1 mil), variação positiva no de autônomos (1,3%, ou 2 mil) e redução no daqueles classificados nas demais posições (-3,4%, ou -4 mil) (Tabela 3).

Tabela 3
Estimativas do Número de Ocupados, segundo Posição na Ocupação
Distrito Federal
Agosto de 2015 a Agosto de 2016

Posição na Ocupação	Estimativas (em mil pessoas)			Variação Absoluta (em mil pessoas)		Variação Relativa (%)	
	Agosto-15	Julho-16	Agosto-16	Agosto-16 / Julho-16	Agosto-16 / Agosto-15	Agosto-16 / Julho-16	Agosto-16 / Agosto-15
TOTAL DE OCUPADOS	1.320	1.278	1.282	4	-38	0,3	-2,9
Total de Assalariados (1)	963	919	926	7	-37	0,8	-3,8
Setor Privado	687	647	652	5	-35	0,8	-5,1
Com Carteira Assinada	588	547	553	6	-35	1,1	-6,0
Sem Carteira Assinada	99	100	99	-1	0	-1,0	0,0
Setor Público	276	272	273	1	-3	0,4	-1,1
Autônomos	167	159	161	2	-6	1,3	-3,6
Empregados Domésticos	80	84	83	-1	3	-1,2	3,8
Demais Posições (2)	110	116	112	-4	2	-3,4	1,8

Fonte: PED-DF. Convênio: SEDESTMIDH-GDF, CODEPLAN, SEADE-SP e DIEESE.

(1) Inclui os que não sabem a que segmento pertence a empresa em que trabalham. (2) Inclui empregadores, donos de negócio familiar, trabalhadores familiares sem remuneração, profissionais liberais e outras posições ocupacionais.

6. Entre junho e julho de 2016, houve aumento do rendimento médio real dos ocupados (1,3%) e dos assalariados (2,6%), os quais passaram a equivaler a R\$ 2.869 e R\$ 3.053, respectivamente. Para os trabalhadores autônomos, o rendimento médio real reduziu-se (-4,9%), passando a corresponder a R\$ 1.627 (Tabela 4).

Tabela 4
Rendimento Médio Real (1) dos Ocupados, Assalariados, segundo Categorias Seleccionadas e
Trabalhadores Autônomos
Julho de 2015 a Julho de 2016

Categorias Seleccionadas	Rendimentos (em reais de Julho de 2016)			Variação (%)	
	Julho/15	Junho/16	Julho/16	Julho-16/ Junho-16	Julho-16/ Julho-15
Ocupados	2.955	2.830	2.869	1,3	-2,9
Total de Assalariados (2)	3.114	2.976	3.053	2,6	-2,0
Setor Privado (3)	1.785	1.700	1.715	0,8	-3,9
Indústria de Transformação (4)	(8)	(8)	(8)	-	-
Comércio; reparação de veículos (5)	1.543	1.460	1.500	2,8	-2,8
Serviços (6)	1.822	1.772	1.788	1,0	-1,8
Com Carteira de Trabalho Assinada	1.792	1.709	1.728	1,06	-3,6
Sem Carteira de Trabalho Assinada	1.721	1.644	1.631	-0,8	-5,2
Setor Público (7)	7.290	6.596	6.805	3,2	-6,7
Trabalhadores Autônomos	1.709	1.710	1.627	-4,9	-4,8

Fonte: PED-DF - Convênio SEDESTMIDH-GDF, CODEPLAN, SEADE-SP e DIEESE.

(1) Inflator Utilizado: INPC/DF-IBGE.

(2) Inclui os que não sabem a que segmento pertence a empresa em que trabalham.

(3) Inclui agricultura, pecuária, produção florestal, pesca e aquicultura (Seção A); indústrias extrativas (Seção B); eletricidade e gás (Seção D); água, esgoto, atividades de gestão de resíduos e descontaminação (Seção E); construção (Seção F); organismos internacionais e outras instituições de gestão extraterritoriais (Seção U); atividades mal definidas (Seção V). As seções referem-se à CNAE 2.0 domiciliar.

(4) Seção C da CNAE 2.0 domiciliar.

(5) Seção G da CNAE 2.0 domiciliar.

(6) Seções H a S da CNAE 2.0 domiciliar e excluem os serviços domésticos.

(7) Engloba empregados nos governos municipal, estadual e federal, nas empresas de economia mista, nas autarquias, etc.

(8) A amostra não comporta a desagregação para esta categoria.

NOTA: Excluem os assalariados e os empregados domésticos assalariados que não tiveram remuneração no mês, os trabalhadores familiares sem remuneração salarial e os trabalhadores que ganharam exclusivamente em espécie ou benefício.

7. Nesse mesmo período (entre junho e julho), a **massa de rendimentos reais** aumentou entre os ocupados (1,1%) e entre os assalariados (2,1%), ambos devido ao aumento da remuneração e à relativa estabilidade da ocupação. (Tabela 12 do Anexo Estatístico).

Gráfico 3
Índice da massa de rendimentos reais⁽¹⁾ dos ocupados⁽²⁾
Distrito Federal - 2015-2016

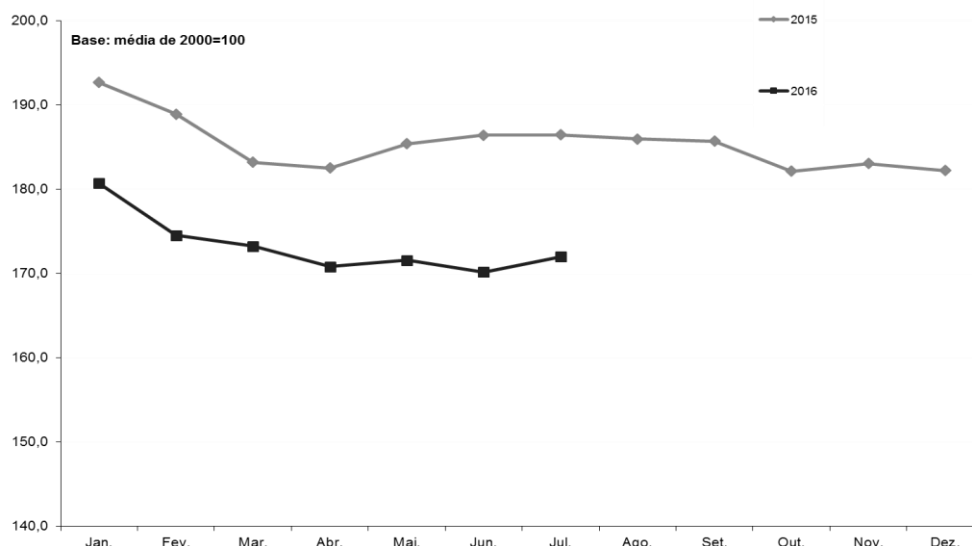

Fonte: PED-DF - Convênio SEDESTMIDH -GDF, CODEPLAN, SEADE-SP e DIEESE.

Nota:

(1) Inflator utilizado: INPC-DF - IBGE.

(2) Incluem os ocupados que não tiveram remuneração no mês e exclui os trabalhadores familiares sem remuneração salarial.

COMPORTAMENTO EM 12 MESES

8. Entre agosto de 2015 e agosto de 2016, a **taxa de desemprego total** aumentou, ao passar de 14,2%, para 18,5%. Segundo suas componentes, a taxa de desemprego aberto elevou-se de 11,1% para 14,7% e a de desemprego oculto, de 3,1% para 3,7% (Gráfico 1).
9. No período em análise, o contingente de desempregados aumentou em 71 mil pessoas, resultado da redução do nível de ocupação (eliminação de 38 mil postos de trabalho, ou -2,9%) e do aumento da População Economicamente Ativa (entrada de 32 mil pessoas na força de trabalho da região, ou 2,1%) (Tabela 1). A **taxa de participação** reduziu-se de 61,6% para 61,2%.
10. O **nível de ocupação** diminuiu (2,9%, ou -38 mil). Tal desempenho decorreu de reduções no Comércio (-8,3%, ou -21 mil), na Construção (-21,0%, ou -17 mil) e na Indústria de Transformação (-4,3%, ou -2 mil) e de relativa estabilidade nos Serviços (-0,1%, ou -1 mil) (Tabela 2).
11. Em relação à inserção ocupacional, decresceu o número de assalariados (-3,8%, ou -37 mil), como resultado de reduções no setor privado (-5,1%, ou -35 mil) e no setor público (-1,1%, ou -3 mil). No setor privado, reduziu-se o assalariamento **com carteira de trabalho assinada** (-6,0%, ou -35 mil) enquanto o **sem carteira** manteve-se estável. Verificou-se elevação no número de empregados domésticos (3,8%, ou 3 mil) e no daqueles classificados nas demais posições (1,8%, ou 2 mil), além de redução entre os autônomos (-3,6%, ou -6 mil) (Tabela 3).
12. Entre julho de 2015 e julho de 2016, o rendimento médio real reduziu-se entre ocupados (-2,9%), assalariados (-2,0%) e autônomos (-4,8%) (Tabela 4).
13. No mesmo período, retraíram-se as massas de rendimentos reais dos ocupados (-7,7%) e dos assalariados (-7,5%). Em ambos os casos, como resultado da redução do nível de ocupação e, em menor medida, do rendimento médio real.

Tabela 1
Estimativas da População Total e Economicamente Ativa e dos Inativos Maiores de 10 Anos e Taxas de Participação e de Desemprego Total
Distrito Federal
1992-2016

Períodos	População Economicamente Ativa						Inativos Maiores de 10 Anos		Taxas (%)		População Total (1)
	Total		Ocupados		Desempregados		Números Absolutos (2)	Índice (3)	Participação (PEA/PIA)	Desemprego total (DES/PEA)	
	Números Absolutos (2)	Índice (3)	Números Absolutos (2)	Índice (3)	Números Absolutos (2)	Índice (3)					
Agosto-2005	1.193	120,0	971	122,4	222	110,4	672	113,5	64,0	18,6	2.232
Agosto-2006	1.241	124,8	1.012	127,6	229	113,9	653	110,3	65,5	18,5	2.267
Agosto-2007	1.286	129,4	1.054	132,9	232	115,4	692	116,9	65,0	18,1	2.366
Agosto-2008	1.344	135,2	1.130	142,5	214	106,5	711	120,1	65,4	15,9	2.436
Agosto-2009	1.376	138,4	1.163	146,7	213	106,0	735	124,2	65,2	15,5	2.501
Agosto-2010	1.404	141,2	1.217	153,5	188	93,5	774	130,7	64,4	13,4	2.550
Agosto-2011	1.404	141,2	1.231	155,2	173	86,1	839	141,7	62,6	12,3	2.600
Agosto-2012	1.453	146,2	1.270	160,2	183	91,0	852	143,9	63,0	12,6	2.667
Janeiro-2013	1.459	146,8	1.284	161,9	175	87,1	876	148,0	62,5	12,0	2.686
Fevereiro	1.459	146,8	1.273	160,5	186	92,5	881	148,8	62,3	12,8	2.689
Março	1.450	145,9	1.258	158,6	192	95,5	895	151,2	61,8	13,3	2.700
Abril	1.452	146,1	1.265	159,5	188	93,5	898	151,7	61,8	12,9	2.719
Mai	1.450	145,9	1.272	160,4	177	88,1	907	153,2	61,5	12,2	2.725
Junho	1.459	146,8	1.283	161,8	176	87,6	902	152,4	61,8	12,1	2.733
Julho	1.467	147,6	1.290	162,7	177	88,1	899	151,9	62,0	12,1	2.736
Agosto	1.471	148,0	1.290	162,7	180	89,6	901	152,2	62,0	12,3	2.743
Setembro	1.460	146,9	1.285	162,0	175	87,1	917	154,9	61,4	12,0	2.748
Outubro	-	-	-	-	-	-	-	-	-	-	-
Novembro	-	-	-	-	-	-	-	-	-	-	-
Dezembro	-	-	-	-	-	-	-	-	-	-	-
Janeiro-2014	-	-	-	-	-	-	-	-	-	-	-
Fevereiro	-	-	-	-	-	-	-	-	-	-	-
Março	-	-	-	-	-	-	-	-	-	-	-
Abril	-	-	-	-	-	-	-	-	-	-	-
Mai	-	-	-	-	-	-	-	-	-	-	-
Junho	-	-	-	-	-	-	-	-	-	-	-
Julho	-	-	-	-	-	-	-	-	-	-	-
Agosto	-	-	-	-	-	-	-	-	-	-	-
Setembro	-	-	-	-	-	-	-	-	-	-	-
Outubro	-	-	-	-	-	-	-	-	-	-	-
Novembro	1.503	151,2	1.319	166,3	183	91,0	950	160,5	61,3	12,2	2.805
Dezembro	1.511	152,0	1.334	168,2	177	88,1	947	160,0	61,5	11,7	2.824
Janeiro - 2015	1.504	151,3	1.323	166,8	181	90,0	959	162,0	61,0	12,0	2.847
Fevereiro	1.500	150,9	1.316	166,0	184	91,5	968	163,5	60,8	12,3	2.855
Março	1.500	150,9	1.302	164,2	198	98,5	974	164,5	60,6	13,2	2.860
Abril	1.532	154,1	1.317	166,1	215	107,0	948	160,1	61,8	14,1	2.860
Mai	1.555	156,4	1.331	167,8	225	111,9	928	156,8	62,6	14,4	2.868
Junho	1.568	157,7	1.345	169,6	223	110,9	920	155,4	63,0	14,2	2.868
Julho	1.561	157,0	1.349	170,1	212	105,5	933	157,6	62,6	13,6	2.862
Agosto	1.540	154,9	1.320	166,5	219	109,0	962	162,5	61,6	14,2	2.867
Setembro	1.536	154,5	1.311	165,3	225	111,9	971	164,0	61,3	14,6	2.864
Outubro	1.521	153,0	1.291	162,8	230	114,4	991	167,4	60,6	15,1	2.877
Novembro	1.534	154,3	1.303	164,3	231	114,9	983	166,0	61,0	15,1	2.877
Dezembro	1.533	154,2	1.297	163,6	237	117,9	990	167,2	60,8	15,4	2.895
Janeiro -2016	1.548	155,7	1.291	162,8	257	127,9	980	165,5	61,2	16,6	2.898
Fevereiro	1.540	154,9	1.275	160,8	265	131,8	994	167,9	60,8	17,2	2.903
Março	1.554	156,3	1.272	160,4	282	140,3	986	166,6	61,2	18,1	2.901
Abril	1.564	157,3	1.273	160,5	290	144,3	981	165,7	61,4	18,6	2.906
Mai	1.584	159,4	1.284	161,9	299	148,8	966	163,2	62,1	18,9	2.925
Junho	1.582	159,2	1.281	161,5	301	149,8	974	164,5	61,9	19,0	2.932
Julho	1.575	158,5	1.278	161,2	297	147,8	986	166,6	61,5	18,9	2.940
Agosto	1.572	158,1	1.282	161,7	290	144,3	995	168,1	61,2	18,5	2.935
Varição Mensal (%)											
Ago-2016/Jul-2016	-0,2		0,3		-2,4		0,9		-0,5	-2,1	-0,2
Varição no Ano (%)											
Ago-2016/Dez-2015	2,5		-1,2		22,4		0,5		0,7	20,1	1,4
Varição Anual (%)											
Ago-2016/Ago-2015	2,1		-2,9		32,4		3,4		-0,6	30,3	2,4

Fonte: Convênio: DIEESE/SEADE-SP/MTE-FA/SETRAB-GDF/CODEPLAN, PED-DF - Pesquisa de Emprego e Desemprego no Distrito Federal.

(1) Estimativa em 1.000 pessoas, através consultoria com base nas projeções do IBGE. (2) Estimativa em 1.000 pessoas. (3) Os índices têm como base a média de 2000 = 100.

NOTA: A série histórica dos índices foi revisada.

Tabela 2
Taxas de Desemprego, por Tipo e por Grupos de Regiões Administrativas
Distrito Federal
1992-2016

Em porcentagem

Períodos	Taxas de Desemprego													
	Por Tipo					Por Grupo de Regiões Administrativas								
	Total	Aberto	Oculto			Grupo 1			Grupo 2			Grupo 3		
Total			Precário	Desalento	Total	Aberto	Oculto	Total	Aberto	Oculto	Total	Aberto	Oculto	
Agosto-2005	18,6	12,1	6,6	3,6	3,0	10,1	7,0	(1)	16,1	11,2	4,9	23,3	14,2	9,0
Agosto-2006	18,5	10,6	7,8	4,4	3,4	9,5	6,2	(1)	17,9	10,4	7,5	21,2	11,9	9,3
Agosto-2007	18,1	11,7	6,4	3,5	2,8	8,8	6,3	(1)	16,3	11,5	4,8	22,0	13,2	8,8
Agosto-2008	15,9	10,1	5,7	3,0	2,7	8,8	6,5	(1)	14,3	10,3	4,1	18,9	10,8	8,1
Agosto-2009	15,5	10,4	5,1	2,7	2,5	7,6	6,0	(1)	14,0	10,4	3,7	18,4	11,2	7,2
Agosto-2010	13,4	9,1	4,2	2,2	2,0	7,1	5,5	(1)	11,4	8,6	2,9	16,3	10,3	5,9
Agosto-2011	12,3	8,9	3,4	2,0	1,4	6,6	4,7	(1)	9,9	8,0	1,9	15,4	10,4	5,0
Agosto-2012	12,6	9,8	2,8	1,6	1,1	6,5	6,0	(1)	10,6	8,6	2,0	15,2	11,4	3,8
Janeiro-2013	12,0	9,2	2,8	1,7	1,2	5,6	4,9	(1)	10,1	8,5	1,6	14,5	10,3	4,2
Fevereiro	12,8	9,8	3,0	1,7	1,3	6,0	5,2	(1)	10,7	9,2	1,4	15,6	10,9	4,7
Março	13,3	10,5	2,8	1,6	1,2	5,7	4,9	(1)	11,1	9,7	1,4	16,3	12,0	4,2
Abril	12,9	10,2	2,7	1,7	1,0	6,7	6,2	(1)	10,8	9,5	1,3	15,7	11,5	4,2
Maio	12,2	10,0	2,2	1,4	0,8	5,9	5,5	(1)	10,1	9,0	1,1	15,0	11,5	3,5
Junho	12,1	9,6	2,4	1,5	0,9	6,0	5,4	(1)	10,2	9,0	1,2	14,6	10,8	3,8
Julho	12,1	9,7	2,3	1,4	0,9	5,0	4,4	(1)	9,5	8,5	1,0	15,3	11,6	3,7
Agosto	12,3	9,6	2,6	1,7	1,0	5,4	4,5	(1)	9,6	8,6	1,1	15,4	11,3	4,1
Setembro	12,0	9,5	2,5	1,5	0,9	5,6	4,6	(1)	9,4	8,1	1,3	15,1	11,4	3,6
Outubro	-	-	-	-	-	-	-	-	-	-	-	-	-	-
Novembro	-	-	-	-	-	-	-	-	-	-	-	-	-	-
Dezembro	-	-	-	-	-	-	-	-	-	-	-	-	-	-
Janeiro-2014	-	-	-	-	-	-	-	-	-	-	-	-	-	-
Fevereiro	-	-	-	-	-	-	-	-	-	-	-	-	-	-
Março	-	-	-	-	-	-	-	-	-	-	-	-	-	-
Abril	-	-	-	-	-	-	-	-	-	-	-	-	-	-
Maio	-	-	-	-	-	-	-	-	-	-	-	-	-	-
Junho	-	-	-	-	-	-	-	-	-	-	-	-	-	-
Julho	-	-	-	-	-	-	-	-	-	-	-	-	-	-
Agosto	-	-	-	-	-	-	-	-	-	-	-	-	-	-
Setembro	-	-	-	-	-	-	-	-	-	-	-	-	-	-
Outubro	-	-	-	-	-	-	-	-	-	-	-	-	-	-
Novembro	12,2	8,9	3,3	2,0	1,3	5,3	4,7	(1)	8,8	7,0	1,9	15,8	11,0	4,8
Dezembro	11,7	8,8	3,0	1,8	1,1	5,4	4,6	(1)	8,9	7,4	1,5	14,7	10,3	4,4
Janeiro-2015	12,0	9,1	3,0	1,9	1,1	5,8	5,1	(1)	9,5	8,0	1,5	14,9	10,5	4,3
Fevereiro	12,3	9,6	2,7	1,6	1,0	6,3	5,4	(1)	9,8	8,4	1,4	15,0	11,1	3,9
Março	13,2	10,4	2,8	1,6	1,2	6,7	6,0	(1)	10,8	9,2	1,7	16,0	12,0	4,0
Abril	14,1	11,3	2,8	1,7	1,1	6,1	5,4	(1)	11,9	10,2	1,7	16,9	12,9	3,9
Maio	14,4	11,7	2,8	1,8	0,9	6,4	5,6	(1)	12,2	10,3	1,9	17,3	13,5	3,8
Junho	14,2	11,5	2,7	1,9	0,8	7,4	6,3	(1)	12,0	10,2	1,8	16,9	13,3	3,7
Julho	13,6	10,6	3,0	2,1	0,9	7,5	6,3	(1)	11,0	9,2	1,8	16,4	12,3	4,1
Agosto	14,2	11,1	3,1	2,2	0,9	7,8	6,8	(1)	11,5	9,7	1,8	17,2	12,8	4,5
Setembro	14,6	11,3	3,3	2,4	0,9	7,2	6,3	(1)	11,9	9,8	2,1	17,7	13,2	4,5
Outubro	15,1	11,8	3,3	2,4	1,0	7,4	6,5	(1)	12,5	10,2	2,3	18,2	13,7	4,5
Novembro	15,1	11,8	3,3	2,5	0,8	6,9	5,8	(1)	12,4	10,1	2,2	18,2	13,8	4,5
Dezembro	15,4	11,9	3,6	2,7	0,8	7,1	6,2	(1)	12,0	9,8	2,2	19,2	14,2	5,0
Janeiro-2016	16,6	12,7	3,9	3,0	0,9	7,8	6,7	(1)	13,0	10,8	2,2	20,5	15,0	5,5
Fevereiro	17,2	13,5	3,8	2,8	0,9	8,2	7,2	(1)	14,4	12,0	2,4	20,5	15,4	5,2
Março	18,1	14,3	3,8	2,8	1,0	7,8	6,8	(1)	15,4	13,0	2,4	21,4	16,2	5,2
Abril	18,6	14,9	3,6	2,7	1,0	7,1	6,4	(1)	15,5	13,1	2,5	22,3	17,4	4,9
Maio	18,9	15,2	3,7	2,7	0,9	7,4	6,5	(1)	15,7	13,4	2,3	22,8	17,7	5,1
Junho	19,0	15,2	3,8	2,9	0,9	7,9	6,9	(1)	16,2	13,8	2,5	22,5	17,3	5,2
Julho	18,9	15,1	3,8	2,8	1,0	7,6	6,6	(1)	16,0	13,7	2,3	22,4	17,2	5,2
Agosto	18,5	14,7	3,7	2,6	1,1	7,3	6,3	(1)	15,3	12,9	2,4	22,2	17,1	5,1
Varição Mensal (%)														
Ago-2016/Jul-2016	-2,1	-2,6	-2,6	-7,1	10,0	-3,9	-4,5	-	-4,4	-5,8	4,3	-0,9	-0,6	-1,9
Varição no Ano (%)														
Ago-2016/Dez-2015	20,1	23,5	2,8	-3,7	37,5	2,8	1,6	-	27,5	31,6	9,1	15,6	20,4	2,0
Varição Anual (%)														
Ago-2016/Ago-2015	30,3	32,4	19,4	18,2	22,2	-6,4	-7,4	-	33,0	33,0	33,3	29,1	33,6	13,3

Fonte: Convênio: DIEESE/SEADE-SP/MTE-FAT/SETRAB-GDF/CODEPLAN. PED-DF - Pesquisa de Emprego e Desemprego no Distrito Federal.

(1) A amostra não comporta a desagregação para esta categoria.

Obs.: Grupo 1: Grupo de Regiões Administrativas de renda mais alta (Plano Piloto, Lago Sul e Lago Norte);

Grupo 2: Grupo de Regiões Administrativas de renda intermediária (Gama, Taguatinga, Sobradinho, Planaltina, Núcleo Bandeirante, Guará, Cruzeiro, Candangolândia e Riacho Fundo);

Grupo 3: Grupo de Regiões Administrativas de renda mais baixa (Brazlândia, Ceilândia, Samambaia, Paranoá, São Sebastião, Santa Maria e Recanto das Emas).

Tabela 3
Taxas de Desemprego, por Atributos Pessoais
Distrito Federal
1992-2016

Períodos	Taxas de Desemprego												
	Total	Sexo		Faixa Etária						Posição no Domicílio		Raça/Cor	
		Homens	Mulheres	10 a 15 Anos	16 a 24 Anos	25 a 39 Anos	40 a 49 Anos	50 a 59 Anos	60 Anos e Mais	Chefe	Demais Membros	Negros	Não-Negros
Agosto-2005	18,6	15,8	21,6	(1)	35,0	15,0	9,4	(1)	(1)	9,3	25,3	19,3	17,4
Agosto-2006	18,5	15,4	21,6	(1)	33,6	15,4	9,1	(1)	(1)	9,0	24,8	19,5	16,4
Agosto-2007	18,1	15,2	21,0	(1)	34,2	15,1	9,4	(1)	(1)	9,0	24,5	20,1	14,3
Agosto-2008	15,9	13,1	18,9	(1)	31,6	13,0	8,5	(1)	(1)	7,0	22,1	17,2	14,0
Agosto-2009	15,5	12,3	18,8	(1)	31,7	12,9	7,3	(1)	(1)	6,2	22,0	16,3	14,0
Agosto-2010	13,4	10,0	16,9	(1)	27,5	10,7	6,4	(1)	(1)	5,0	19,2	14,1	11,8
Agosto-2011	12,3	9,7	15,2	(1)	27,6	9,5	(1)	(1)	(1)	4,9	17,8	12,9	11,0
Agosto-2012	12,6	10,0	15,3	(1)	27,7	9,1	6,4	(1)	(1)	5,0	18,1	13,3	11,1
Janeiro-2013	12,0	9,6	14,5	(1)	25,2	10,6	(1)	(1)	(1)	5,4	16,8	12,7	10,4
Fevereiro	12,8	10,1	15,7	(1)	27,4	11,0	(1)	(1)	(1)	5,6	18,2	13,6	11,0
Março	13,3	10,7	16,0	(1)	29,4	10,9	(1)	(1)	(1)	5,2	19,2	14,2	11,3
Abril	12,9	10,2	15,9	(1)	29,5	10,2	(1)	(1)	(1)	4,9	19,0	14,0	10,8
Maió	12,2	9,8	14,8	(1)	28,7	9,7	(1)	(1)	(1)	4,4	18,0	13,1	10,2
Junho	12,1	9,9	14,4	(1)	27,7	9,6	(1)	(1)	(1)	5,0	17,3	13,0	9,9
Julho	12,1	10,0	14,3	(1)	28,0	9,8	(1)	(1)	(1)	4,7	17,6	13,1	9,8
Agosto	12,3	10,4	14,3	(1)	28,5	9,6	(1)	(1)	(1)	4,6	18,1	13,2	10,2
Setembro	12,0	10,1	14,1	(1)	28,1	9,5	(1)	(1)	(1)	4,1	17,9	13,0	9,8
Outubro	-	-	-	-	-	-	-	-	-	-	-	-	-
Novembro	-	-	-	-	-	-	-	-	-	-	-	-	-
Dezembro	-	-	-	-	-	-	-	-	-	-	-	-	-
Janeiro-2014	-	-	-	-	-	-	-	-	-	-	-	-	-
Fevereiro	-	-	-	-	-	-	-	-	-	-	-	-	-
Março	-	-	-	-	-	-	-	-	-	-	-	-	-
Abril	-	-	-	-	-	-	-	-	-	-	-	-	-
Maió	-	-	-	-	-	-	-	-	-	-	-	-	-
Junho	-	-	-	-	-	-	-	-	-	-	-	-	-
Julho	-	-	-	-	-	-	-	-	-	-	-	-	-
Agosto	-	-	-	-	-	-	-	-	-	-	-	-	-
Setembro	-	-	-	-	-	-	-	-	-	-	-	-	-
Outubro	-	-	-	-	-	-	-	-	-	-	-	-	-
Novembro	12,2	10,1	14,6	(1)	26,8	9,5	5,9	(1)	(1)	5,3	17,3	13,0	10,3
Dezembro	11,7	10,2	13,4	(1)	26,4	9,0	6,0	(1)	(1)	5,2	16,7	12,5	9,9
Janeiro-2015	12,0	10,7	13,4	(1)	27,8	9,2	6,0	(1)	(1)	5,4	17,1	12,5	10,8
Fevereiro	12,3	11,0	13,6	(1)	28,5	9,6	5,8	(1)	(1)	5,5	17,3	12,9	10,8
Março	13,2	11,7	14,8	(1)	30,1	10,7	6,4	(1)	(1)	5,8	18,8	13,7	12,1
Abril	14,1	12,5	15,7	(1)	31,7	11,7	6,5	(1)	(1)	6,2	19,8	14,7	12,3
Maió	14,4	12,8	16,2	(1)	31,0	12,4	6,9	(1)	(1)	6,9	19,9	15,1	12,8
Junho	14,2	12,4	16,1	(1)	30,7	11,9	7,3	(1)	(1)	7,2	19,4	14,8	12,8
Julho	13,6	12,0	15,3	(1)	28,2	11,8	6,9	(1)	(1)	6,9	18,6	14,0	12,3
Agosto	14,2	12,5	16,1	(1)	30,7	12,6	7,1	(1)	(1)	7,1	19,7	14,7	13,0
Setembro	14,6	13,0	16,4	(1)	31,3	13,2	6,7	(1)	(1)	7,3	20,1	15,0	13,5
Outubro	15,1	13,5	17,0	(1)	31,8	13,4	7,3	(1)	(1)	8,0	20,3	15,6	13,7
Novembro	15,1	13,4	16,9	(1)	30,8	13,1	7,8	(1)	(1)	8,2	20,1	15,8	13,1
Dezembro	15,4	13,8	17,2	(1)	31,9	13,5	7,9	(1)	(1)	8,7	20,5	16,2	13,3
Janeiro-2016	16,6	15,0	18,3	(1)	34,1	14,8	9,0	(1)	(1)	9,3	22,2	17,0	15,4
Fevereiro	17,2	15,7	18,8	(1)	35,7	15,5	9,1	(1)	(1)	9,2	23,1	17,3	17,1
Março	18,1	16,4	20,0	(1)	38,1	15,5	9,4	(1)	(1)	9,5	24,5	18,4	17,4
Abril	18,6	16,8	20,5	(1)	40,0	15,2	9,5	(1)	(1)	10,1	24,7	19,1	17,1
Maió	18,9	16,9	21,0	(1)	40,0	15,5	10,5	(1)	(1)	10,3	25,3	19,6	16,7
Junho	19,0	17,1	21,0	(1)	40,0	16,2	11,4	(1)	(1)	10,3	25,5	19,7	17,0
Julho	18,9	16,9	21,0	(1)	40,9	16,2	10,9	(1)	(1)	9,6	25,8	19,7	16,3
Agosto	18,5	16,7	20,2	(1)	40,4	15,4	10,5	(1)	(1)	9,6	25,0	19,0	16,5
Variação Mensal (%)													
Ago-2016/Jul-2016	-2,1	-1,2	-3,8	-	-1,2	-4,9	-3,7	-	-	0,0	-3,1	-3,6	1,2
Variação no Ano (%)													
Ago-2016/Dez-2015	20,1	21,0	17,4	-	26,6	14,1	32,9	-	-	10,3	22,0	17,3	24,1
Variação Anual (%)													
Ago-2016/Ago-2015	30,3	33,6	25,5	-	31,6	22,2	47,9	-	-	35,2	26,9	29,3	26,9

Fonte: Convênio: DIEESE/SEADE-SF/MTE-FAT/SETRAB-GDF/CODEPLAN. PED-DF - Pesquisa de Emprego e Desemprego no Distrito Federal.

(1) A amostra não comporta a desagregação para esta categoria.

NOTA: A série histórica das taxas de desemprego foi revisada.

Tabela 4
Distribuição dos Desempregados, por Atributos Pessoais
Distrito Federal
1992-2016

Períodos	Distribuição dos Desempregados												
	Total	Sexo		Faixa Etária						Posição no Domicílio		Raça/Cor	
		Homens	Mulheres	10 a 15 Anos	16 a 24 Anos	25 a 39 Anos	40 a 49 Anos	50 a 59 Anos	60 Anos e Mais	Chefe	Demais Membros	Negros	Não-Negros
Agosto-2005	100,0	42,6	57,4	(1)	49,4	33,9	9,3	(1)	(1)	20,8	79,2	67,0	33,0
Agosto-2006	100,0	42,3	57,7	(1)	47,2	34,6	9,4	(1)	(1)	19,6	80,4	69,6	30,4
Agosto-2007	100,0	42,4	57,6	(1)	45,2	35,6	9,9	(1)	(1)	20,7	79,3	72,0	28,0
Agosto-2008	100,0	41,9	58,1	(1)	45,7	34,0	10,7	(1)	(1)	18,2	81,8	63,7	36,3
Agosto-2009	100,0	40,0	60,0	(1)	45,6	34,6	9,6	(1)	(1)	16,4	83,6	68,8	31,2
Agosto-2010	100,0	37,8	62,2	(1)	46,4	32,5	10,3	(1)	(1)	15,5	84,5	72,5	27,5
Agosto-2011	100,0	41,2	58,8	(1)	45,2	32,6	(1)	(1)	(1)	16,8	83,2	72,9	27,1
Agosto-2012	100,0	40,6	59,4	(1)	46,3	29,6	10,5	(1)	(1)	16,6	83,4	72,7	27,3
Janeiro-2013	100,0	41,5	58,5	(1)	41,3	37,2	(1)	(1)	(1)	19,3	80,7	73,7	26,3
Fevereiro	100,0	41,1	58,9	(1)	42,1	36,0	(1)	(1)	(1)	18,8	81,2	72,4	27,6
Março	100,0	41,9	58,1	(1)	43,9	34,6	(1)	(1)	(1)	16,7	83,3	72,2	27,8
Abril	100,0	40,7	59,3	(1)	45,5	33,0	(1)	(1)	(1)	16,0	84,0	72,5	27,5
Maiο	100,0	41,4	58,6	(1)	46,3	33,6	(1)	(1)	(1)	15,2	84,8	74,1	25,9
Junho	100,0	42,6	57,4	(1)	45,9	33,2	(1)	(1)	(1)	17,7	82,3	74,7	25,3
Julho	100,0	43,1	56,9	(1)	45,5	33,9	(1)	(1)	(1)	16,8	83,2	75,2	24,8
Agosto	100,0	43,8	56,2	(1)	46,5	32,2	(1)	(1)	(1)	16,1	83,9	74,0	26,0
Setembro	100,0	43,5	56,5	(1)	46,1	32,7	(1)	(1)	(1)	14,7	85,3	75,3	24,7
Outubro	-	-	-	-	-	-	-	-	-	-	-	-	-
Novembro	-	-	-	-	-	-	-	-	-	-	-	-	-
Dezembro	-	-	-	-	-	-	-	-	-	-	-	-	-
Janeiro-2014	-	-	-	-	-	-	-	-	-	-	-	-	-
Fevereiro	-	-	-	-	-	-	-	-	-	-	-	-	-
Março	-	-	-	-	-	-	-	-	-	-	-	-	-
Abril	-	-	-	-	-	-	-	-	-	-	-	-	-
Maiο	-	-	-	-	-	-	-	-	-	-	-	-	-
Junho	-	-	-	-	-	-	-	-	-	-	-	-	-
Julho	-	-	-	-	-	-	-	-	-	-	-	-	-
Agosto	-	-	-	-	-	-	-	-	-	-	-	-	-
Setembro	-	-	-	-	-	-	-	-	-	-	-	-	-
Outubro	-	-	-	-	-	-	-	-	-	-	-	-	-
Novembro	100,0	43,4	56,6	(1)	42,3	30,9	10,7	(1)	(1)	18,5	81,5	75,0	25,0
Dezembro	100,0	45,0	55,0	(1)	43,1	30,9	11,2	(1)	(1)	18,9	81,1	75,4	24,6
Janeiro-2015	100,0	45,4	54,6	(1)	44,1	31,0	10,9	(1)	(1)	19,5	80,5	73,9	26,1
Fevereiro	100,0	45,8	54,2	(1)	44,8	31,8	10,1	(1)	(1)	19,2	80,8	74,4	25,6
Março	100,0	45,4	54,6	(1)	43,7	32,3	10,6	(1)	(1)	19,0	81,0	73,4	26,6
Abril	100,0	45,6	54,4	(1)	43,2	33,6	10,1	(1)	(1)	18,5	81,5	75,0	25,0
Maiο	100,0	45,4	54,6	(1)	41,6	34,7	10,1	(1)	(1)	20,2	79,8	75,4	24,6
Junho	100,0	44,5	55,5	(1)	41,3	33,8	10,6	(1)	(1)	21,3	78,7	76,0	24,0
Julho	100,0	45,6	54,4	(1)	39,9	34,8	10,6	(1)	(1)	21,9	78,1	76,4	23,6
Agosto	100,0	45,4	54,6	(1)	40,1	35,7	10,8	(1)	(1)	21,4	78,6	76,4	23,6
Setembro	100,0	46,5	53,5	(1)	40,5	36,8	9,9	(1)	(1)	21,5	78,5	76,0	24,0
Outubro	100,0	46,7	53,3	(1)	41,5	35,8	10,3	(1)	(1)	22,5	77,5	76,5	23,5
Novembro	100,0	46,6	53,4	(1)	40,5	35,7	10,6	(1)	(1)	23,3	76,7	77,4	22,6
Dezembro	100,0	46,2	53,8	(1)	40,2	35,9	10,3	(1)	(1)	24,3	75,7	77,9	22,1
Janeiro-2016	100,0	45,9	54,1	(1)	38,4	36,8	10,9	(1)	(1)	24,1	75,9	75,8	24,2
Fevereiro	100,0	46,8	53,2	(1)	40,1	36,1	11,0	(1)	(1)	22,8	77,2	74,0	26,0
Março	100,0	46,7	53,3	(1)	42,2	33,4	11,0	(1)	(1)	22,1	77,9	75,2	24,8
Abril	100,0	46,5	53,5	(1)	43,9	31,9	11,0	(1)	(1)	22,8	77,2	76,2	23,8
Maiο	100,0	45,7	54,3	(1)	41,2	32,4	12,0	(1)	(1)	23,2	76,8	77,9	22,1
Junho	100,0	45,9	54,1	(1)	40,4	34,3	12,8	(1)	(1)	22,9	77,1	78,0	22,0
Julho	100,0	45,9	54,1	(1)	41,0	34,6	12,2	(1)	(1)	21,8	78,2	79,7	20,3
Agosto	100,0	46,3	53,7	(1)	42,8	33,5	11,8	(1)	(1)	21,9	78,1	79,4	20,6

Fonte: Convênio: DIEESE/SEADE-SP/MTE-FAT/SETRAB-GDF/CODEPLAN. PED-DF - Pesquisa de Emprego e Desemprego no Distrito Federal.

(1) A amostra não comporta a desagregação para esta categoria.

NOTA: A série histórica da distribuição dos desempregados foi revisada.

Tabela 5
Estimativas e Índices do Nível de Ocupação, por Setor de Atividade
Distrito Federal
1992-2016

Períodos	Estimativas e índices do nível de ocupação, por setor de atividade									
	Total (1)		Indústria de transformação (2)		Construção (3)		Comércio; reparação de veículos automotores e motocicletas (4)		Serviços (5)	
	Números absolutos (6)	Índices (7)	Números absolutos (6)	Índices (7)	Números absolutos (6)	Índices (7)	Números absolutos (6)	Índices (7)	Números absolutos (6)	Índices (7)
Agosto-2005	971	79,0	-	-	-	-	-	-	-	-
Agosto-2006	1.012	82,3	-	-	-	-	-	-	-	-
Agosto-2007	1.054	85,8	-	-	-	-	-	-	-	-
Agosto-2008	1.130	91,9	-	-	-	-	-	-	-	-
Agosto-2009	1.163	94,6	-	-	-	-	-	-	-	-
Agosto-2010	1.217	99,0	-	-	-	-	-	-	-	-
Agosto-2011	1.231	100,2	45	97,8	85	106,3	235	100,0	849	100,1
Agosto-2012	1.270	103,3	42	91,3	86	107,5	236	100,4	887	104,6
Janeiro-2013	1.284	104,5	50	108,7	88	110,0	244	103,8	881	103,9
Fevereiro	1.273	103,6	49	106,3	85	106,3	246	104,7	872	102,8
Março	1.258	102,4	42	91,3	79	98,8	246	104,7	870	102,6
Abril	1.265	102,9	43	93,5	81	101,3	243	103,4	878	103,5
Maió	1.272	103,5	43	93,5	79	98,8	245	104,3	884	104,2
Junho	1.283	104,4	47	102,2	83	103,8	239	101,7	894	105,4
Julho	1.290	105,0	46	100,0	83	103,8	243	103,4	899	106,0
Agosto	1.290	105,0	47	102,2	84	105,0	240	102,1	900	106,1
Setembro	1.285	104,6	48	104,3	85	106,3	247	105,1	888	104,7
Outubro	-	-	-	-	-	-	-	-	-	-
Novembro	-	-	-	-	-	-	-	-	-	-
Dezembro	-	-	-	-	-	-	-	-	-	-
Janeiro-2014	-	-	-	-	-	-	-	-	-	-
Fevereiro	-	-	-	-	-	-	-	-	-	-
Março	-	-	-	-	-	-	-	-	-	-
Abril	-	-	-	-	-	-	-	-	-	-
Maió	-	-	-	-	-	-	-	-	-	-
Junho	-	-	-	-	-	-	-	-	-	-
Julho	-	-	-	-	-	-	-	-	-	-
Agosto	-	-	-	-	-	-	-	-	-	-
Setembro	-	-	-	-	-	-	-	-	-	-
Outubro	-	-	-	-	-	-	-	-	-	-
Novembro	1.319	107,3	49	106,5	82	102,5	243	103,4	925	109,1
Dezembro	1.334	108,5	51	110,9	83	103,8	242	103,0	936	110,4
Janeiro-2015	1.323	107,6	52	113,0	76	95,0	240	102,1	931	109,8
Fevereiro	1.316	107,1	49	106,5	72	90,0	240	102,1	932	109,9
Março	1.302	105,9	49	106,5	65	81,3	242	103,0	923	108,8
Abril	1.317	107,2	46	100,0	72	90,0	249	106,0	930	109,7
Maió	1.331	108,3	47	102,2	73	91,3	256	108,9	935	110,3
Junho	1.345	109,4	43	93,5	84	105,0	262	111,5	938	110,6
Julho	1.349	109,8	49	106,5	83	103,8	264	112,3	935	110,3
Agosto	1.320	107,4	46	100,0	81	101,3	254	108,1	919	108,4
Setembro	1.311	106,7	48	104,3	75	93,8	248	105,5	919	108,4
Outubro	1.291	105,0	42	91,3	74	92,5	249	106,0	906	106,8
Novembro	1.303	106,0	43	93,5	69	86,3	249	106,0	924	109,0
Dezembro	1.297	105,5	41	89,1	68	85,0	248	105,5	922	108,7
Janeiro-2016	1.291	105,0	45	97,8	63	78,8	240	102,1	923	108,8
Fevereiro	1.275	103,7	47	102,2	69	86,3	239	101,7	904	106,6
Março	1.272	103,5	50	108,7	67	83,8	238	101,3	899	106,0
Abril	1.273	103,6	47	102,2	65	81,3	234	99,6	911	107,4
Maió	1.284	104,5	50	108,7	62	77,5	240	102,1	918	108,3
Junho	1.281	104,2	48	104,3	64	80,0	238	101,3	916	108,0
Julho	1.278	104,0	48	104,3	66	82,5	238	101,3	910	107,3
Agosto	1.282	104,3	44	95,7	64	80,0	233	99,1	918	108,3
Variación Mensal (%)										
Ago-2016/Jul-2016	0,3		-8,3		-3,0		-2,1		0,9	
Variación no Ano (%)										
Ago-2016/Dez-2015	-1,2		7,3		-5,9		-6,0		-0,4	
Variación Anual (%)										
Ago-2016/Ago-2015	-2,9		-4,3		-21,0		-8,3		-0,1	

Fonte: Convênio: DIEESE/SEADE-SP/MTE-FAT/SETRAB-GDF/CODEPLAN, PED-DF - Pesquisa de Emprego e Desemprego no Distrito Federal.

(-) Dados não disponíveis. A captação da CNAE 2.0 domiciliar na PED iniciou-se em novembro de 2010.

(1) Inclui Agricultura, Pecuária, Produção Florestal, Pesca e Aquicultura (Seção A); Indústrias Extrativas (Seção B); Eletricidade e Gás (Seção D);

Água, Esgoto, Atividades de Gestão de Resíduos e Descontaminação (Seção E); Organismos Internacionais e Outras Instituições Extraterritoriais (Seção L Atividades Mal Definidas (Seção V). As seções mencionadas referem-se à CNAE 2.0 domiciliar. (2) Seção C da CNAE 2.0 domiciliar. (3) Seção F da CNAE

(4) Seção G da CNAE 2.0 domiciliar. (5) Seções H a T da CNAE 2.0 domiciliar. (6) Em 1.000 pessoas. (7) Base: média de 2011 = 100.

NOTA: Vide nota técnica nº 2.

Tabela 6
Estimativas e Índices do Nível de Ocupação, por Posição na Ocupação
Distrito Federal
1992-2016

Períodos	Total (1)		Assalariados (2)										Autônomos		Empregados Domésticos	
			Total		Setor privado				Setor Público (3)							
	Números Absolutos (4)	Índice (5)	Números Absolutos (4)	Índice (5)	Total		Com Carteira Assinada		Sem Carteira Assinada		Números Absolutos (4)	Índice (5)	Números Absolutos (4)	Índice (5)	Números Absolutos (4)	Índice (5)
					Números Absolutos (4)	Índice (5)	Números Absolutos (4)	Índice (5)	Números Absolutos (4)	Índice (5)						
Agosto-2005	971	122,4	667	123,7	429	137,5	340	142,3	89	121,9	238	104,8	140	128,4	94	110,6
Agosto-2006	1.012	127,6	686	127,3	447	143,3	352	147,3	95	130,1	238	104,8	157	144,0	99	116,5
Agosto-2007	1.054	132,9	705	130,8	466	149,4	369	154,4	97	132,9	239	105,3	168	154,1	108	127,1
Agosto-2008	1.130	142,5	773	143,4	527	168,9	428	179,1	99	135,6	246	108,4	176	161,5	102	120,0
Agosto-2009	1.163	146,7	801	148,6	539	172,8	440	184,1	99	135,6	262	115,4	180	165,1	101	118,8
Agosto-2010	1.217	153,5	880	163,3	607	194,6	500	209,2	107	146,6	273	120,3	154	141,3	93	109,4
Agosto-2011	1.231	155,2	896	166,2	617	197,8	521	218,0	96	131,5	279	122,9	160	146,8	87	102,4
Agosto-2012	1.270	160,2	941	174,6	658	210,9	558	233,5	100	137,0	283	124,7	149	136,7	84	98,8
Janeiro-2013	1.284	161,9	959	177,9	673	215,7	567	237,2	106	145,2	286	126,0	138	126,6	86	101,2
Fevereiro	1.273	160,5	952	176,6	660	211,5	558	233,5	102	139,7	291	128,2	131	120,2	86	101,2
Março	1.258	158,6	935	173,5	653	209,3	554	231,8	99	135,6	283	124,7	132	121,1	86	101,2
Abril	1.265	159,5	941	174,6	655	209,9	556	232,6	98	134,2	286	126,0	142	130,3	79	92,9
Maió	1.272	160,4	945	175,3	660	211,5	559	233,9	101	138,4	285	125,6	146	133,9	76	89,4
Junho	1.283	161,8	955	177,2	666	213,5	566	236,8	100	137,0	289	127,3	146	133,9	78	91,8
Julho	1.290	162,7	956	177,4	663	212,5	568	237,7	96	131,5	293	129,1	143	131,2	82	96,5
Agosto	1.290	162,7	959	177,9	667	213,8	573	239,7	93	127,4	292	128,6	143	131,2	83	97,6
Setembro	1.285	162,0	955	177,2	665	213,1	580	242,7	85	116,4	291	128,2	143	131,2	81	95,3
Outubro	-	-	-	-	-	-	-	-	-	-	-	-	-	-	-	-
Novembro	-	-	-	-	-	-	-	-	-	-	-	-	-	-	-	-
Dezembro	-	-	-	-	-	-	-	-	-	-	-	-	-	-	-	-
Janeiro-2014	-	-	-	-	-	-	-	-	-	-	-	-	-	-	-	-
Fevereiro	-	-	-	-	-	-	-	-	-	-	-	-	-	-	-	-
Março	-	-	-	-	-	-	-	-	-	-	-	-	-	-	-	-
Abril	-	-	-	-	-	-	-	-	-	-	-	-	-	-	-	-
Maió	-	-	-	-	-	-	-	-	-	-	-	-	-	-	-	-
Junho	-	-	-	-	-	-	-	-	-	-	-	-	-	-	-	-
Julho	-	-	-	-	-	-	-	-	-	-	-	-	-	-	-	-
Agosto	-	-	-	-	-	-	-	-	-	-	-	-	-	-	-	-
Setembro	-	-	-	-	-	-	-	-	-	-	-	-	-	-	-	-
Outubro	-	-	-	-	-	-	-	-	-	-	-	-	-	-	-	-
Novembro	1.319	166,3	977	181,3	689	220,8	585	244,8	104	142,5	288	126,9	159	145,9	80	94,1
Dezembro	1.334	168,2	986	182,9	702	225,0	598	250,2	104	142,5	283	124,7	162	148,6	82	96,5
Janeiro-2015	1.323	166,8	986	182,9	704	225,6	607	254,0	97	132,9	282	124,2	154	141,3	81	95,3
Fevereiro	1.316	166,0	984	182,6	697	223,4	602	251,9	95	130,1	287	126,4	149	136,7	80	94,1
Março	1.302	164,2	966	179,2	680	217,9	589	246,4	91	124,7	286	126,0	146	133,9	85	100,0
Abril	1.317	166,1	981	182,0	691	221,5	596	249,4	94	128,8	290	127,8	146	133,9	84	98,8
Maió	1.331	167,8	981	182,0	694	222,4	599	250,6	95	130,1	287	126,4	154	141,3	87	102,4
Junho	1.345	169,6	993	184,2	707	226,6	608	254,4	99	135,6	286	126,0	160	146,8	86	101,2
Julho	1.349	170,1	978	181,4	701	224,7	598	250,2	103	141,1	277	122,0	173	158,7	87	102,4
Agosto	1.320	166,5	963	178,7	687	220,2	588	246,0	99	135,6	276	121,6	167	153,2	80	94,1
Setembro	1.311	165,3	951	176,4	678	217,3	577	241,4	101	138,4	273	120,3	163	149,5	83	97,6
Outubro	1.291	162,8	942	174,8	674	216,0	577	241,4	98	134,2	267	117,6	156	143,1	78	91,8
Novembro	1.303	164,3	943	175,0	674	216,0	571	238,9	103	141,1	269	118,5	158	145,0	82	96,5
Dezembro	1.297	163,6	943	175,0	667	213,8	572	239,3	95	130,1	276	121,6	158	145,0	79	92,9
Janeiro-2016	1.291	162,8	941	174,6	663	212,5	573	239,7	90	123,3	278	122,5	154	141,3	81	95,3
Fevereiro	1.275	160,8	934	173,3	663	212,5	577	241,4	85	116,4	272	119,8	152	139,4	81	95,3
Março	1.272	160,4	930	172,5	659	211,2	571	238,9	87	119,2	271	119,4	156	143,1	77	90,6
Abril	1.273	160,5	930	172,5	651	208,7	559	233,9	92	126,0	279	122,9	156	143,1	77	90,6
Maió	1.284	161,9	932	172,9	654	209,6	555	232,2	99	135,6	278	122,5	155	142,2	80	94,1
Junho	1.281	161,5	924	171,4	649	208,0	550	230,1	100	137,0	274	120,7	153	140,4	81	95,3
Julho	1.278	161,2	919	170,5	647	207,4	547	228,9	100	137,0	272	119,8	159	145,9	84	98,8
Agosto	1.282	161,7	926	171,8	652	209,0	553	231,4	99	135,6	273	120,3	161	147,7	83	97,6
Variación Mensal (%)																
Ago-2016/Jul-2016	0,3		0,8		0,8		1,1		-1,0		0,4		1,3		-1,2	
Variación no Ano (%)																
Ago-2016/Dez-2015	-1,2		-1,8		-2,2		-3,3		4,2		-1,1		1,9		5,1	
Variación Anual (%)																
Ago-2016/Ago-2015	-2,9		-3,8		-5,1		-6,0		0,0		-1,1		-3,6		3,8	

Fonte: Convênio: DIEESE/SEADE-SP/MTE-FAT/SETRAB-GDF/CODEPLAN. PED-DF - Pesquisa de Emprego e Desemprego no Distrito Federal.

(1) Incluem empregadores, donos de negócio familiar, trabalhadores familiares sem remuneração, profissionais liberais e outras posições ocupacionais.

(2) Excluem os empregados domésticos e incluem aqueles que não sabem a que setor pertence a empresa em que trabalham.

(3) Inclui os estatutários e celetistas que trabalham em instituições públicas (governos municipal, estadual, federal, empresa de economia mista, autarquia, fundação, etc).

(4) Em 1000 pessoas.

(5) Base: média de 2000 = 100.

NOTA: A série histórica dos índices foi revisada.

Tabela 7
Índices do Nível de Ocupação, por Ramo de Atividade
Distrito Federal
1992-2016

Períodos	Índices do nível de ocupação, por setor e CNAE 2.0 domiciliar (1)											
	Total geral (2)	Indústria de transformação (3)	Construção (4)	Comércio; reparação de veículos automotores e motocicletas (5)	Serviços							
					Total (6)	Transporte, armazenagem e Correio (7)	Informação e comunicação; atividades financeiras, de seguros e serviços relacionados; atividades profissionais científicas e técnicas (8)	Atividades administrativas e serviços complementares (9)	Administração pública, defesa e segurança social; educação, saúde humana e serviços sociais (10)	Alojamento e alimentação; outras atividades de serviços; artes, cultura, esporte e recreação (11)	Serviços domésticos (12)	
Agosto-2005	79,0	-	-	-	-	-	-	-	-	-	-	105,6
Agosto-2006	82,3	-	-	-	-	-	-	-	-	-	-	111,2
Agosto-2007	85,8	-	-	-	-	-	-	-	-	-	-	121,3
Agosto-2008	91,9	-	-	-	-	-	-	-	-	-	-	114,6
Agosto-2009	94,6	-	-	-	-	-	-	-	-	-	-	113,5
Agosto-2010	99,0	-	-	-	-	-	-	-	-	-	-	104,5
Agosto-2011	100,2	97,8	106,3	100,0	100,1	97,8	95,1	101,9	100,3	104,9	97,8	97,8
Agosto-2012	103,3	91,3	107,5	100,4	104,6	97,8	119,4	109,7	104,8	98,6	94,4	94,4
Janeiro-2013	104,5	108,7	110,0	103,8	103,9	102,2	118,4	108,7	104,5	93,7	96,6	96,6
Fevereiro	103,6	106,5	106,3	104,7	102,8	100,0	114,6	104,9	104,2	95,8	96,6	96,6
Março	102,4	91,3	98,8	104,7	102,6	106,5	115,5	101,9	103,1	96,5	96,6	96,6
Abril	102,9	93,5	101,3	103,4	103,5	110,9	113,6	100,0	105,9	100,0	88,8	88,8
Maio	103,5	93,5	98,8	104,3	104,2	104,3	117,5	101,9	106,7	102,8	85,4	85,4
Junho	104,4	102,2	103,8	101,7	105,4	104,3	117,5	102,9	107,9	103,5	87,6	87,6
Julho	105,0	100,0	103,8	103,4	106,0	102,2	116,5	103,9	109,3	102,1	92,1	92,1
Agosto	105,0	102,2	105,0	102,1	106,1	104,3	112,6	108,7	109,3	100,7	93,3	93,3
Setembro	104,6	104,3	106,3	105,1	104,7	100,0	109,7	113,6	108,7	95,8	91,0	91,0
Outubro	-	-	-	-	-	-	-	-	-	-	-	-
Novembro	-	-	-	-	-	-	-	-	-	-	-	-
Dezembro	-	-	-	-	-	-	-	-	-	-	-	-
Janeiro-2014	-	-	-	-	-	-	-	-	-	-	-	-
Fevereiro	-	-	-	-	-	-	-	-	-	-	-	-
Março	-	-	-	-	-	-	-	-	-	-	-	-
Abril	-	-	-	-	-	-	-	-	-	-	-	-
Maio	-	-	-	-	-	-	-	-	-	-	-	-
Junho	-	-	-	-	-	-	-	-	-	-	-	-
Julho	-	-	-	-	-	-	-	-	-	-	-	-
Agosto	-	-	-	-	-	-	-	-	-	-	-	-
Setembro	-	-	-	-	-	-	-	-	-	-	-	-
Outubro	-	-	-	-	-	-	-	-	-	-	-	-
Novembro	107,3	106,5	102,5	103,4	109,1	123,9	112,6	120,4	107,6	109,2	89,9	89,9
Dezembro	108,5	110,9	103,8	103,0	110,4	126,1	117,5	120,4	109,0	108,5	92,1	92,1
Janeiro-2015	107,6	113,0	95,0	102,1	109,8	117,4	120,4	121,4	107,3	109,9	91,0	91,0
Fevereiro	107,1	106,5	90,0	102,1	109,9	106,5	122,3	122,3	109,0	108,5	89,9	89,9
Março	105,9	106,5	81,3	103,0	108,8	108,7	117,5	117,5	109,3	105,6	95,5	95,5
Abril	107,2	100,0	90,0	106,0	109,7	110,9	116,5	117,5	112,6	102,1	94,4	94,4
Maio	108,3	102,2	91,3	108,9	110,3	106,5	118,4	115,5	113,2	103,5	97,8	97,8
Junho	109,4	93,5	105,0	111,5	110,6	102,2	122,3	115,5	112,6	104,9	96,6	96,6
Julho	109,8	106,5	103,8	112,3	110,3	97,8	124,3	113,6	110,7	109,9	97,8	97,8
Agosto	107,4	100,0	101,3	108,1	108,4	102,2	119,4	113,6	109,8	107,7	89,9	89,9
Setembro	106,7	104,3	93,8	105,5	108,4	100,0	113,6	115,5	108,4	112,0	93,3	93,3
Outubro	105,0	91,3	92,5	106,0	106,8	106,5	110,7	114,6	106,5	112,0	87,6	87,6
Novembro	106,0	93,5	86,3	106,0	109,0	113,0	114,6	111,7	107,0	118,3	92,1	92,1
Dezembro	105,5	89,1	85,0	105,5	108,7	117,4	118,4	107,8	107,3	117,6	88,8	88,8
Janeiro-2016	105,0	97,8	78,8	102,1	108,8	113,0	118,4	109,7	108,4	114,1	91,0	91,0
Fevereiro	103,7	102,2	86,3	101,7	106,6	108,7	112,6	114,6	105,9	109,2	91,0	91,0
Março	103,5	108,7	83,8	101,3	106,0	104,3	109,7	118,4	106,5	106,3	86,5	86,5
Abril	103,6	102,2	81,3	99,6	107,4	106,5	111,7	118,4	108,1	108,5	86,5	86,5
Maio	104,9	108,7	102,1	108,7	109,3	102,2	109,7	115,5	108,4	112,7	89,9	89,9
Junho	104,2	104,3	80,0	101,3	108,0	106,5	114,6	112,6	106,7	112,0	91,0	91,0
Julho	104,0	104,3	82,5	101,3	107,3	106,5	108,7	110,7	107,6	109,9	94,4	94,4
Agosto	104,3	95,7	80,0	99,1	108,3	106,5	122,3	112,6	108,7	104,9	93,3	93,3
Varição Mensal (%)												
Ago-2016/Jul-2016	0,3	-8,3	-3,0	-2,1	0,9	0,0	12,5	1,8	1,0	-4,5	-1,2	-1,2
Varição no Ano (%)												
Ago-2016/Dez-2015	-1,2	7,3	-5,9	-6,0	-0,4	-9,3	3,3	4,5	1,3	-10,8	5,1	5,1
Varição Anual (%)												
Ago-2016/Ago-2015	-2,9	-4,3	-21,0	-8,3	-0,1	4,3	2,4	-0,9	-1,0	-2,6	3,7	3,7

Fonte: Convênio: DIEESE/SEADE-SP/MTE-FAT/SETRAB-GDF/CODEPLAN. PED-DF - Pesquisa de Emprego e Desemprego no Distrito Federal.

(-) Dados não disponíveis. A captação da CNAE 2.0 domiciliar na PED iniciou-se em novembro de 2010.

(1) Base: média de 2011 = 100.

(2) Inclui Agricultura, Pecuária, Produção Florestal, Pesca e Aquicultura (Seção A); Indústrias Extrativas (Seção B); Eletricidade e Gás (Seção D);

Água, Esgoto, Atividades de Gestão de Resíduos e Descontaminação (Seção E); Organismos Internacionais e Outras Instituições Extraterritoriais (Seção U);

Atividades Mal Definidas (Seção V). As seções mencionadas referem-se à CNAE 2.0 domiciliar. (3) Seção C da CNAE 2.0 domiciliar. (4) Seção F da CNAE 2.0 domiciliar.

(5) Seção G da CNAE 2.0 domiciliar. (6) Inclui Atividades Imobiliárias (Seção L da CNAE 2.0 domiciliar). (7) Seção H da CNAE 2.0 domiciliar. (8) Seções J,K,M da CNAE 2.0 domiciliar.

(9) Seção N da CNAE 2.0 domiciliar. (10) Seções O,P,Q da CNAE 2.0 domiciliar. (11) Seções I,S,R da CNAE 2.0 domiciliar. (12) Seção T da CNAE 2.0 domiciliar.

NOTA: Vide nota técnica nº 2.

Tabela 8
Distribuição dos Ocupados, por Atributos Pessoais
Distrito Federal
1992-2016

Em porcentagem

Períodos	Distribuição dos Ocupados													
	Total	Sexo		Faixa Etária						Posição no Domicílio		Raça/Cor		
		Homens	Mulheres	10 a 15 Anos	16 a 24 Anos	25 a 39 Anos	40 a 49 Anos	50 a 59 Anos	60 Anos e Mais	Chefe	Demais Membros	Negros	Não-Negros	
Agosto-2005	100,0	52,2	47,8	(1)	21,0	44,1	20,7	10,8	3,1	46,3	53,7	64,2	35,8	
Agosto-2006	100,0	52,6	47,4	(1)	21,1	43,1	21,2	10,8	3,5	44,8	55,2	64,9	35,1	
Agosto-2007	100,0	52,2	47,8	(1)	19,1	44,0	21,1	12,2	3,3	46,3	53,7	63,0	37,0	
Agosto-2008	100,0	52,7	47,3	(1)	18,7	43,1	21,8	12,0	4,0	45,4	54,6	57,8	42,2	
Agosto-2009	100,0	52,5	47,5	(1)	18,0	42,9	22,4	12,3	3,9	45,5	54,5	64,8	35,2	
Agosto-2010	100,0	52,7	47,3	(1)	18,8	41,8	23,0	11,9	4,1	45,0	55,0	68,3	31,7	
Agosto-2011	100,0	53,7	46,3	(1)	16,6	43,4	22,6	12,7	4,3	45,9	54,1	69,3	30,7	
Agosto-2012	100,0	52,8	47,2	(1)	17,4	42,5	22,1	13,1	4,7	45,6	54,4	68,4	31,6	
Janeiro-2013	100,0	53,1	46,9	(1)	16,7	42,6	22,6	13,6	4,2	45,8	54,2	69,0	31,0	
Fevereiro	100,0	53,6	46,4	(1)	16,3	42,5	23,0	13,6	4,3	46,7	53,3	67,5	32,5	
Março	100,0	53,4	46,6	(1)	16,1	43,1	22,9	13,2	4,5	46,6	53,4	66,7	33,3	
Abril	100,0	53,5	46,5	(1)	16,2	43,3	22,6	13,1	4,5	46,7	53,3	66,4	33,6	
Maió	100,0	53,2	46,8	(1)	16,0	43,6	22,3	13,3	4,5	46,0	54,0	68,4	31,6	
Junho	100,0	53,3	46,7	(1)	16,5	43,0	22,0	13,7	4,6	46,1	53,9	68,5	31,5	
Julho	100,0	53,0	47,0	(1)	16,1	42,9	22,2	13,7	4,8	46,5	53,5	68,7	31,3	
Agosto	100,0	53,0	47,0	(1)	16,3	42,4	22,6	13,9	4,6	46,9	53,1	67,8	32,2	
Setembro	100,0	53,0	47,0	(1)	16,1	42,3	22,5	14,3	4,6	46,8	53,2	69,0	31,0	
Outubro	-	-	-	-	-	-	-	-	-	-	-	-	-	
Novembro	-	-	-	-	-	-	-	-	-	-	-	-	-	
Dezembro	-	-	-	-	-	-	-	-	-	-	-	-	-	
Janeiro-2014	-	-	-	-	-	-	-	-	-	-	-	-	-	
Fevereiro	-	-	-	-	-	-	-	-	-	-	-	-	-	
Março	-	-	-	-	-	-	-	-	-	-	-	-	-	
Abril	-	-	-	-	-	-	-	-	-	-	-	-	-	
Maió	-	-	-	-	-	-	-	-	-	-	-	-	-	
Junho	-	-	-	-	-	-	-	-	-	-	-	-	-	
Julho	-	-	-	-	-	-	-	-	-	-	-	-	-	
Agosto	-	-	-	-	-	-	-	-	-	-	-	-	-	
Setembro	-	-	-	-	-	-	-	-	-	-	-	-	-	
Outubro	-	-	-	-	-	-	-	-	-	-	-	-	-	
Novembro	100,0	53,9	46,1	(1)	16,1	41,0	23,5	14,1	5,0	46,0	54,0	69,7	30,3	
Dezembro	100,0	52,8	47,2	(1)	16,0	41,7	23,4	13,8	4,8	46,1	53,9	70,1	29,9	
Janeiro-2015	100,0	52,0	48,0	(1)	15,6	42,0	23,1	14,4	4,5	46,5	53,5	70,5	29,5	
Fevereiro	100,0	52,0	48,0	(1)	15,7	41,7	23,0	14,6	4,8	46,2	53,8	70,3	29,7	
Março	100,0	52,2	47,8	(1)	15,5	40,9	23,5	14,9	5,0	46,6	53,4	70,6	29,4	
Abril	100,0	52,4	47,6	(1)	15,3	41,3	23,5	14,7	5,0	46,0	54,0	70,9	29,1	
Maió	100,0	52,3	47,7	(1)	15,6	41,3	23,0	14,6	5,2	46,0	54,0	71,8	28,2	
Junho	100,0	52,1	47,9	(1)	15,5	41,5	22,4	14,9	5,5	45,7	54,3	72,8	27,2	
Julho	100,0	52,6	47,4	(1)	15,9	40,8	22,5	14,8	5,6	46,3	53,7	73,7	26,3	
Agosto	100,0	52,9	47,1	(1)	15,0	40,9	23,2	14,8	5,7	46,7	53,3	73,9	26,1	
Setembro	100,0	53,4	46,6	(1)	15,3	41,3	23,5	14,5	5,1	46,4	53,6	73,6	26,4	
Outubro	100,0	53,6	46,4	(1)	15,9	41,3	23,3	14,5	4,9	45,8	54,2	73,6	26,4	
Novembro	100,0	53,3	46,7	(1)	16,1	41,8	22,2	14,7	5,0	46,0	54,0	73,4	26,6	
Dezembro	100,0	52,6	47,4	(1)	15,7	42,0	22,0	14,9	5,3	46,3	53,7	73,7	26,3	
Janeiro-2016	100,0	52,0	48,0	(1)	14,8	42,2	22,0	15,4	5,6	47,0	53,0	73,4	26,6	
Fevereiro	100,0	52,4	47,6	(1)	15,0	41,1	22,9	15,7	5,2	46,6	53,4	73,7	26,3	
Março	100,0	52,8	47,2	(1)	15,2	40,4	23,5	15,7	5,2	46,8	53,2	74,0	26,0	
Abril	100,0	52,6	47,4	(1)	15,0	40,5	23,9	15,4	5,1	46,2	53,8	73,7	26,3	
Maió	100,0	52,3	47,7	(1)	14,4	41,2	23,8	15,1	5,3	47,2	52,8	74,3	25,7	
Junho	100,0	52,3	47,7	(1)	14,2	41,6	23,2	15,2	5,6	47,1	52,9	74,8	25,2	
Julho	100,0	52,6	47,4	(1)	13,8	41,6	23,4	15,2	5,7	47,5	52,5	75,7	24,3	
Agosto	100,0	52,1	47,9	(1)	14,3	41,7	22,8	15,3	5,7	46,9	53,1	76,4	23,6	

Fonte: Convênio: DIEESE/SEADE-SP/MTE-FAT/SETRAB-GDF/CODEPLAN. PED-DF - Pesquisa de Emprego e Desemprego no Distrito Federal.

(1) A amostra não comporta a desagregação para esta categoria.

NOTA: A série histórica da distribuição dos desempregados foi revisada.

Tabela 9
Rendimento Médio Real Trimestral dos Ocupados, Assalariados e dos Autônomos no Trabalho Principal
Distrito Federal
1992-2016

Períodos	Rendimento Médio Real					
	Ocupados (1)		Assalariados (2)		Autônomos	
	Valor Absoluto (3)	Índice (4)	Valor Absoluto (3)	Índice (4)	Valor Absoluto (3)	Índice (4)
Agosto-2005	2.374	87,2	2.723	90,7	1.170	75,6
Agosto-2006	2.384	87,6	2.780	92,6	1.192	77,0
Agosto-2007	2.554	93,8	2.995	99,7	1.290	83,4
Agosto-2008	2.754	101,2	3.125	104,1	1.437	92,9
Agosto-2009	2.802	102,9	3.230	107,5	1.353	87,4
Agosto-2010	2.884	106,0	3.170	105,5	1.484	95,9
Agosto-2011	2.873	105,5	3.083	102,7	1.839	118,8
Agosto-2012	2.841	104,4	2.994	99,7	1.750	113,1
Janeiro-2013	2.941	108,0	3.090	102,9	1.768	114,3
Fevereiro	2.952	108,4	3.077	102,4	1.858	120,1
Março	2.904	106,7	3.049	101,5	1.818	117,5
Abril	2.871	105,5	2.999	99,8	1.723	111,3
Maio	2.819	103,5	2.950	98,2	1.779	115,0
Junho	2.835	104,1	2.944	98,0	1.797	116,1
Julho	2.856	104,9	2.997	99,8	1.858	120,1
Agosto	2.937	107,9	3.118	103,8	1.797	116,1
Setembro	-	-	-	-	-	-
Outubro	-	-	-	-	-	-
Novembro	-	-	-	-	-	-
Dezembro	-	-	-	-	-	-
Janeiro-2014	-	-	-	-	-	-
Fevereiro	-	-	-	-	-	-
Março	-	-	-	-	-	-
Abril	-	-	-	-	-	-
Maio	-	-	-	-	-	-
Junho	-	-	-	-	-	-
Julho	-	-	-	-	-	-
Agosto	-	-	-	-	-	-
Setembro	-	-	-	-	-	-
Outubro	3.027	111,2	3.194	106,3	1.940	125,4
Novembro	2.997	110,1	3.157	105,1	1.910	123,4
Dezembro	3.043	111,8	3.199	106,5	2.071	133,8
Janeiro-2015	3.123	114,7	3.269	108,9	2.094	135,3
Fevereiro	3.081	113,2	3.255	108,4	2.075	134,1
Março	3.015	110,7	3.213	107,0	1.937	125,2
Abril	2.968	109,0	3.194	106,4	1.905	123,1
Maio	2.979	109,4	3.193	106,3	1.869	120,8
Junho	2.965	108,9	3.154	105,0	1.821	117,7
Julho	2.955	108,5	3.114	103,7	1.709	110,5
Agosto	3.010	110,6	3.101	103,3	1.924	124,3
Setembro	3.026	111,2	3.055	101,7	1.950	126,0
Outubro	3.010	110,6	3.035	101,1	2.016	130,3
Novembro	2.996	110,0	3.041	101,3	1.851	119,6
Dezembro	3.000	110,2	3.099	103,2	1.864	120,5
Janeiro-2016	2.992	109,9	3.098	103,2	1.819	117,6
Fevereiro	2.928	107,5	3.081	102,6	1.690	109,2
Março	2.911	106,9	3.048	101,5	1.656	107,0
Abril	2.867	105,3	3.004	100,0	1.748	113,0
Maio	2.853	104,8	2.970	98,9	1.776	114,8
Junho	2.830	104,0	2.976	99,1	1.710	110,5
Julho	2.869	105,4	3.053	101,7	1.627	105,1
Variação Mensal (%) Jul-2016/Jun-2016	1,3		2,6		-4,9	
Variação no Ano (%) Jul-2016/Dez-2015	-4,4		-1,5		-12,7	
Variação Anual (%) Jul-2016/Jul-2015	-2,9		-2,0		-4,8	

Fonte: Convênio: DIEESE/SEADE-SP/MTE-FAT/SETRAB-GDF/CODEPLAN, PED-DF - Pesquisa de Emprego e Desemprego no Distrito Fed

(1) Excluem os assalariados e os empregados domésticos assalariados que não tiveram remuneração no mês, os trabalhadores familiares sem remuneração salarial e os trabalhadores que ganharam exclusivamente em espécie ou benefício.

(2) Excluem os assalariados que não tiveram remuneração no mês.

(3) Inflator atualizado até junho de 2001 pelo IPCR-SDE/GDF, e a partir de junho de 2001 atualizado pelo INPC/DF-IBGE; valores em reais

(4) Base: média de 2000 = 100.

NOTA: A série histórica dos índices foi revisada.

Tabela 10
Rendimento Real Máximo e Mínimo dos Ocupados e dos Assalariados no Trabalho Principal (1)
Distrito Federal
1992-2016

Períodos	Rendimento Real									
	Ocupados (2)					Assalariados (3)				
	Limite Máximo dos 10% Mais Pobres	Limite Máximo dos 25% Mais Pobres	Limite Máximo dos 50% Mais Pobres	Limite Mínimo dos 25% Mais Ricos	Limite Mínimo dos 10% Mais Ricos	Limite Máximo dos 10% Mais Pobres	Limite Máximo dos 25% Mais Pobres	Limite Máximo dos 50% Mais Pobres	Limite Mínimo dos 25% Mais Ricos	Limite Mínimo dos 10% Mais Ricos
Agosto-2005	552	681	1.105	2.760	5.522	583	773	1.471	3.495	5.890
Agosto-2006	527	699	1.053	2.634	5.268	614	790	1.398	3.495	6.983
Agosto-2007	596	716	1.186	2.852	6.271	678	838	1.363	3.740	6.815
Agosto-2008	639	770	1.270	3.177	6.633	663	831	1.439	3.967	7.935
Agosto-2009	616	769	1.229	3.073	6.925	716	874	1.502	3.847	7.681
Agosto-2010	751	862	1.352	2.949	7.365	751	884	1.472	3.686	7.372
Agosto-2011	750	857	1.383	2.891	6.915	758	945	1.452	3.477	6.952
Agosto-2012	819	925	1.328	2.788	6.637	822	952	1.460	3.319	7.251
Janeiro-2013	810	963	1.541	3.226	6.511	859	1.027	1.549	3.853	7.682
Fevereiro	865	967	1.530	3.225	6.452	866	1.020	1.541	3.826	7.652
Março	858	956	1.519	3.188	6.421	865	1.013	1.529	3.798	7.596
Abril	854	949	1.409	3.150	6.375	858	998	1.512	3.544	7.561
Mai	850	944	1.392	3.038	6.329	854	987	1.505	3.276	7.182
Junho	849	977	1.503	3.132	6.301	853	1.002	1.505	3.260	7.016
Julho	850	992	1.503	3.132	6.276	851	1.003	1.506	3.382	7.516
Agosto	848	1.001	1.503	3.137	7.015	851	1.004	1.505	3.754	7.517
Setembro	-	-	-	-	-	-	-	-	-	-
Outubro	-	-	-	-	-	-	-	-	-	-
Novembro	-	-	-	-	-	-	-	-	-	-
Dezembro	-	-	-	-	-	-	-	-	-	-
Janeiro-2014	-	-	-	-	-	-	-	-	-	-
Fevereiro	-	-	-	-	-	-	-	-	-	-
Março	-	-	-	-	-	-	-	-	-	-
Abril	-	-	-	-	-	-	-	-	-	-
Mai	-	-	-	-	-	-	-	-	-	-
Junho	-	-	-	-	-	-	-	-	-	-
Julho	-	-	-	-	-	-	-	-	-	-
Agosto	-	-	-	-	-	-	-	-	-	-
Setembro	-	-	-	-	-	-	-	-	-	-
Outubro	843	1.002	1.523	3.495	7.082	854	1.050	1.631	3.540	8.074
Novembro	841	998	1.514	3.436	7.021	846	1.045	1.572	3.494	7.894
Dezembro	840	1.036	1.607	3.460	6.990	854	1.044	1.631	3.482	8.074
Janeiro-2015	840	1.030	1.625	3.433	7.439	902	1.044	1.717	3.483	8.073
Fevereiro	895	1.022	1.614	3.433	6.920	901	1.037	1.704	3.635	8.011
Março	892	1.004	1.590	3.346	6.867	894	1.029	1.673	3.433	7.807
Abril	874	998	1.552	3.326	6.815	891	1.022	1.663	3.407	7.806
Mai	873	997	1.505	3.122	6.690	878	1.004	1.567	3.325	7.760
Junho	860	988	1.463	3.078	6.651	873	997	1.551	3.298	7.694
Julho	859	981	1.428	2.967	6.595	868	1.005	1.630	3.273	7.608
Agosto	856	978	1.521	3.257	6.546	861	1.025	1.628	3.273	7.599
Setembro	855	977	1.519	3.147	6.521	856	1.032	1.606	3.256	7.493
Outubro	841	977	1.552	3.154	6.512	855	1.025	1.577	3.256	7.358
Novembro	827	967	1.565	3.130	6.422	841	1.024	1.565	3.210	7.303
Dezembro	822	983	1.552	3.130	6.832	834	1.035	1.564	3.621	7.303
Janeiro-2016	821	982	1.551	3.129	7.242	834	1.034	1.565	3.620	7.302
Fevereiro	827	997	1.525	3.071	6.655	895	1.017	1.536	3.484	7.167
Março	894	1.006	1.524	3.050	6.704	895	1.016	1.525	3.555	7.167
Abril	890	1.012	1.518	3.046	6.601	894	1.015	1.523	3.254	7.109
Mai	887	1.007	1.511	3.034	6.784	890	1.011	1.517	3.123	7.109
Junho	884	1.005	1.507	3.022	7.032	886	1.007	1.511	3.122	7.081
Julho	880	1.000	1.500	3.013	7.000	886	1.004	1.511	3.500	7.051
Varição Mensal (%) Jul-2016/Jun-2016	-0,5	-0,5	-0,5	-0,3	-0,5	0,0	-0,3	0,0	12,1	-0,4
Varição no Ano (%) Jul-2016/Dez-2015	7,1	1,7	-3,4	-3,7	2,5	6,2	-3,0	-3,4	-3,4	-3,4
Varição Anual (%) Jul-2016/Jul-2015	2,5	1,9	5,0	1,5	6,1	2,0	-0,1	-7,3	6,9	-7,3

Fonte: Convênio: DIEESE/SEADE-SP/MTE-FAT/SETRAB-GDF/CODEPLAN. PED-DF - Pesquisa de Emprego e Desemprego no Distrito Federal.

(1) Inflator atualizado até junho de 2001 pelo IPCR-SDE/GDF, e a partir de junho de 2001 atualizado pelo INPC/DF-IBGE; valores em reais de Julho de 2016.

(2) Excluem os assalariados e os empregados domésticos assalariados que não tiveram remuneração no mês, os trabalhadores familiares sem remuneração salarial e os trabalhadores que ganharam exclusivamente em espécie ou benefício.

(3) Excluem os assalariados que não tiveram remuneração no mês.

Tabela 11
Rendimento Médio Real dos Ocupados e dos Assalariados no Trabalho Principal (1)
Distrito Federal
1992-2016

Períodos	Rendimento Médio Real											
	Ocupados (2)						Assalariados (3)					
	10% Mais Pobres	25% Mais Pobres	Entre 25 e 50% Mais Pobres	Entre 50 e 25% Mais Ricos	25% Mais Ricos	10% Mais Ricos	10% Mais Pobres	25% Mais Pobres	Entre 25 e 50% Mais Pobres	Entre 50 e 25% Mais Ricos	25% Mais Ricos	10% Mais Ricos
Agosto-2005	329	481	867	1.758	6.389	10.067	512	624	1.043	2.196	7.020	10.897
Agosto-2006	298	496	865	1.714	6.456	10.099	544	646	1.043	2.191	7.230	10.905
Agosto-2007	320	525	905	1.747	7.032	11.075	574	678	1.071	2.286	7.938	12.063
Agosto-2008	381	562	956	1.915	7.578	11.804	593	689	1.104	2.355	8.342	12.519
Agosto-2009	353	578	979	1.895	7.749	12.317	624	718	1.119	2.345	8.728	13.318
Agosto-2010	500	665	1.069	2.015	7.779	12.328	681	764	1.163	2.287	8.461	13.032
Agosto-2011	508	678	1.095	1.997	7.717	12.179	668	770	1.161	2.199	8.195	12.512
Agosto-2012	547	731	1.127	1.957	7.541	11.881	712	814	1.179	2.097	7.883	12.081
Janeiro-2013	620	776	1.188	2.111	7.683	12.056	737	844	1.244	2.256	8.008	12.207
Fevereiro	620	782	1.187	2.128	7.708	12.033	750	851	1.236	2.267	7.945	11.952
Março	617	780	1.165	2.070	7.598	11.865	767	854	1.211	2.207	7.918	11.878
Abril	593	765	1.143	2.022	7.552	11.857	747	841	1.186	2.140	7.824	11.815
Maior	595	764	1.137	1.980	7.391	11.648	729	832	1.178	2.096	7.690	11.711
Junho	595	767	1.156	1.991	7.423	11.756	724	835	1.201	2.100	7.632	11.695
Julho	607	777	1.182	2.014	7.450	11.788	729	843	1.228	2.125	7.787	11.970
Agosto	622	792	1.214	2.099	7.638	11.837	759	866	1.264	2.249	8.088	12.185
Setembro	-	-	-	-	-	-	-	-	-	-	-	-
Outubro	-	-	-	-	-	-	-	-	-	-	-	-
Novembro	-	-	-	-	-	-	-	-	-	-	-	-
Dezembro	-	-	-	-	-	-	-	-	-	-	-	-
Janeiro-2014	-	-	-	-	-	-	-	-	-	-	-	-
Fevereiro	-	-	-	-	-	-	-	-	-	-	-	-
Março	-	-	-	-	-	-	-	-	-	-	-	-
Abril	-	-	-	-	-	-	-	-	-	-	-	-
Maior	-	-	-	-	-	-	-	-	-	-	-	-
Junho	-	-	-	-	-	-	-	-	-	-	-	-
Julho	-	-	-	-	-	-	-	-	-	-	-	-
Agosto	-	-	-	-	-	-	-	-	-	-	-	-
Setembro	-	-	-	-	-	-	-	-	-	-	-	-
Outubro	573	772	1.250	2.214	7.866	12.182	719	857	1.297	2.338	8.272	12.510
Novembro	578	774	1.235	2.154	7.816	12.160	719	856	1.281	2.268	8.219	12.524
Dezembro	604	793	1.264	2.220	7.889	12.177	721	861	1.308	2.329	8.292	12.532
Janeiro-2015	643	815	1.274	2.255	8.140	12.662	745	873	1.320	2.365	8.510	12.847
Fevereiro	628	809	1.262	2.265	7.979	12.284	757	877	1.318	2.412	8.406	12.548
Março	616	801	1.232	2.181	7.838	12.210	767	877	1.291	2.339	8.333	12.589
Abril	580	782	1.216	2.126	7.740	12.123	741	863	1.276	2.294	8.332	12.688
Maior	574	777	1.208	2.071	7.852	12.628	730	856	1.257	2.223	8.424	13.111
Junho	560	764	1.190	2.052	7.846	12.784	710	842	1.245	2.208	8.313	13.028
Julho	565	766	1.182	2.022	7.838	12.806	725	851	1.243	2.186	8.170	12.755
Agosto	601	781	1.195	2.077	7.977	12.940	732	854	1.253	2.223	8.065	12.358
Setembro	613	788	1.201	2.074	8.031	13.055	730	855	1.246	2.182	7.931	12.137
Outubro	594	774	1.204	2.096	7.961	12.891	706	838	1.242	2.180	7.878	12.000
Novembro	573	760	1.198	2.096	7.919	12.810	696	832	1.238	2.190	7.902	12.056
Dezembro	556	751	1.194	2.121	7.921	12.649	692	832	1.238	2.236	8.086	12.233
Janeiro-2016	583	772	1.198	2.136	7.849	12.498	716	847	1.238	2.250	8.052	12.186
Fevereiro	581	778	1.186	2.104	7.634	12.117	728	855	1.231	2.229	8.001	12.175
Março	605	796	1.188	2.064	7.592	12.052	754	870	1.232	2.189	7.887	11.909
Abril	589	789	1.172	2.020	7.483	11.859	746	867	1.228	2.155	7.754	11.742
Maior	565	778	1.172	2.004	7.453	11.853	729	860	1.219	2.108	7.675	11.611
Junho	544	767	1.170	2.015	7.365	11.696	709	850	1.225	2.128	7.681	11.691
Julho	546	768	1.177	2.023	7.502	11.945	711	853	1.237	2.158	7.949	12.173
Varição Mensal (%)												
Jul-2016/Jun-2016	0,4	0,1	0,5	0,4	1,9	2,1	0,3	0,3	1,0	1,4	3,5	4,1
Varição no Ano (%)												
Jul-2016/Dez-2015	-1,9	2,2	-1,5	-4,7	-5,3	-5,6	2,7	2,5	-0,1	-3,5	-1,7	-0,5
Varição Anual (%)												
Jul-2016/Jul-2015	-3,5	0,2	-0,4	0,0	-4,3	-6,7	-1,9	0,2	-0,4	-1,3	-2,7	-4,6

Fonte: Convênio: DIEESE/SEADE-SP/MTE-FAT/SETRAB-GDF, PED-DF - Pesquisa de Emprego e Desemprego no Distrito Federal.

(1) Inflator atualizado até junho de 2001 pelo IPCR-SDE/GDF, e a partir de junho de 2001 atualizado pelo INPC/DF-IBGE; valores em reais de Julho de 2016.

(2) Excluem os assalariados e os empregados domésticos assalariados que não tiveram remuneração no mês, os trabalhadores familiares sem remuneração salarial e os trabalhadores que ganharam exclusivamente em espécie ou benefício.

(3) Excluem os assalariados que não tiveram remuneração no mês.

(4) A amostra não comporta a desagregação para esta categoria.

Tabela 12
Índices do Emprego, do Rendimento Médio Real e da Massa de Rendimentos Reais
dos Ocupados e dos Assalariados (1)
Distrito Federal
1992-2016

Base: média 2000 = 100

Períodos	Ocupados (2)			Assalariados (3)		
	Emprego	Rendimento Médio Real	Massa de Rendimentos Reais	Emprego	Salário Médio Real	Massa Salarial Real
Agosto-2005	122,4	87,3	107,2	123,7	90,6	112,5
Agosto-2006	127,6	87,7	112,3	127,3	92,5	118,1
Agosto-2007	132,9	94,0	125,4	130,8	99,7	130,9
Agosto-2008	142,5	101,2	144,7	143,4	103,8	149,4
Agosto-2009	146,7	102,7	151,1	148,6	106,8	159,3
Agosto-2010	153,5	105,9	163,0	163,3	105,2	172,3
Agosto-2011	155,2	106,1	165,2	166,2	103,0	171,8
Agosto-2012	160,2	104,9	168,5	174,6	100,0	175,2
Janeiro-2013	161,9	108,4	176,0	177,9	103,0	183,8
Fevereiro	160,5	108,6	174,8	176,6	102,3	181,3
Março	158,6	106,8	169,9	173,5	101,3	176,4
Abril	159,5	105,6	168,9	174,6	99,7	174,6
Maio	160,4	103,8	167,0	175,3	98,2	172,8
Junho	161,8	104,4	169,4	177,2	98,0	174,3
Julho	162,7	105,2	171,7	177,4	99,8	177,6
Agosto	162,7	107,9	176,0	177,9	103,3	184,5
Setembro	-	-	-	-	-	-
Outubro	-	-	-	-	-	-
Novembro	-	-	-	-	-	-
Dezembro	-	-	-	-	-	-
Janeiro-2014	-	-	-	-	-	-
Fevereiro	-	-	-	-	-	-
Março	-	-	-	-	-	-
Abril	-	-	-	-	-	-
Maio	-	-	-	-	-	-
Junho	-	-	-	-	-	-
Julho	-	-	-	-	-	-
Agosto	-	-	-	-	-	-
Setembro	-	-	-	-	-	-
Outubro	-	-	-	-	-	-
Novembro	166,3	110,6	184,5	181,3	105,3	191,6
Dezembro	168,2	112,4	189,7	182,9	106,8	196,1
Janeiro-2015	166,8	115,2	192,7	182,9	109,0	200,1
Fevereiro	166,0	113,5	189,0	182,6	108,4	198,5
Março	164,2	111,3	183,2	179,2	107,3	192,9
Abril	166,1	109,6	182,5	182,0	106,7	194,8
Maio	167,8	110,1	185,4	182,0	106,8	195,0
Junho	169,6	109,6	186,4	184,2	105,5	194,9
Julho	170,1	109,3	186,5	181,4	104,2	189,8
Agosto	166,5	111,4	186,0	178,7	103,9	186,2
Setembro	165,3	112,0	185,7	176,4	102,3	181,0
Outubro	162,8	111,6	182,2	174,8	101,8	178,5
Novembro	164,3	111,1	183,1	175,0	102,1	179,3
Dezembro	163,6	111,1	182,3	175,0	103,9	182,4
Janeiro-2016	162,8	110,7	180,7	174,6	103,8	181,8
Fevereiro	160,8	108,2	174,5	173,0	103,0	179,1
Março	160,4	107,7	173,3	172,5	102,0	176,6
Abril	160,5	106,1	170,8	172,5	100,6	174,2
Maio	161,9	105,7	171,6	172,9	99,6	172,8
Junho	161,5	105,0	170,2	171,4	100,0	172,0
Julho	161,2	106,4	172,0	170,5	102,6	175,5
Variação Mensal (%) Jul-2016/Jun-2016	-0,2	1,3	1,1	-0,5	2,6	2,1
Variação no Ano (%) Jul-2016/Dez-2015	-1,5	-4,2	-5,6	-2,5	-1,3	-3,8
Variação Anual (%) Jul-2016/Jul-2015	-5,3	-2,6	-7,7	-6,0	-1,6	-7,5

Fonte: Convênio: DIEESE/SEA DE-SF/MTE-FAT/SETRAB-GDF/CODEPLAN, PED-DF - Pesquisa de Emprego e Desemprego no Distrit

(1) Inflator atualizado até junho de 2001 pelo IPCR-SDE/GDF, e a partir de junho de 2001 atualizado pelo INPC/DF-IBGE; valores em

(2) Incluem os ocupados que não tiveram remuneração no mês e excluem os trabalhadores familiares sem remuneração salarial

e os trabalhadores que ganharam exclusivamente em espécie ou benefício.

(3) Incluem os assalariados que não tiveram remuneração no mês.

NOTA: A série histórica dos índices foi revisada.

Tabela 13
Rendimento Médio Real dos Assalariados no Setor Público e Privado, por Setor de Atividade Econômica e Carteira de Trabalho Assinada e Não-Assinada pelo Atual Empregador (1)
Distrito Federal
1992-2016

Períodos	Rendimento médio real trimestral dos assalariados (1)							Assalariados do Setor Público (6)	
	Total geral (2)	Assalariados no setor privado					Assinada		Não assinada
		Total	Setor de atividade			Serviços (5)			
			Indústria de transformação (3)	Comércio; reparação de veículos automotores e motocicletas (4)					
Agosto-2005	2.723	1.465	-	-	-	1.538	1.149	5.135	
Agosto-2006	2.780	1.450	-	-	-	1.534	1.090	5.407	
Agosto-2007	2.995	1.518	-	-	-	1.580	1.270	6.064	
Agosto-2008	3.125	1.600	-	-	-	1.674	1.248	6.585	
Agosto-2009	3.230	1.637	-	-	-	1.683	1.403	6.873	
Agosto-2010	3.170	1.637	-	-	-	1.657	1.546	6.919	
Agosto-2011	3.083	1.682	▼ (7)	1.486	1.744	1.673	1.743	6.665	
Agosto-2012	2.994	1.666	▼ (7)	1.506	1.700	1.681	1.575	6.951	
Janeiro-2013	3.090	1.710	▼ (7)	1.544	1.780	1.745	1.491	6.923	
Fevereiro	3.077	1.704	▼ (7)	1.548	1.783	1.735	1.505	7.007	
Março	3.049	1.690	▼ (7)	1.479	1.783	1.719	1.510	7.008	
Abril	2.999	1.655	▼ (7)	1.450	1.736	1.683	1.486	6.960	
Maio	2.950	1.619	▼ (7)	1.443	1.677	1.647	1.438	6.877	
Junho	2.944	1.621	▼ (7)	1.423	1.691	1.650	1.458	6.805	
Julho	2.997	1.661	▼ (7)	1.453	1.737	1.677	1.553	6.919	
Agosto	3.118	1.714	▼ (7)	1.463	1.800	1.705	1.804	7.034	
Setembro	-	-	-	-	-	-	-	-	
Outubro	-	-	-	-	-	-	-	-	
Novembro	-	-	-	-	-	-	-	-	
Dezembro	-	-	-	-	-	-	-	-	
Janeiro-2014	-	-	-	-	-	-	-	-	
Fevereiro	-	-	-	-	-	-	-	-	
Março	-	-	-	-	-	-	-	-	
Abril	-	-	-	-	-	-	-	-	
Maio	-	-	-	-	-	-	-	-	
Junho	-	-	-	-	-	-	-	-	
Julho	-	-	-	-	-	-	-	-	
Agosto	-	-	-	-	-	-	-	-	
Setembro	-	-	-	-	-	-	-	-	
Outubro	3.194	1.862	(7)	1.620	1.914	1.911	1.577	6.949	
Novembro	3.157	1.855	(7)	1.555	1.924	1.897	1.600	6.961	
Dezembro	3.199	1.902	(7)	1.602	1.999	1.924	1.769	7.052	
Janeiro-2015	3.269	1.865	(7)	1.626	1.948	1.896	1.666	7.325	
Fevereiro	3.255	1.858	(7)	1.704	1.911	1.881	1.705	7.202	
Março	3.213	1.808	(7)	1.672	1.840	1.842	1.578	7.202	
Abril	3.194	1.797	(7)	1.588	1.856	1.830	1.578	7.342	
Maio	3.193	1.805	(7)	1.564	1.848	1.804	1.806	7.530	
Junho	3.154	1.779	(7)	1.501	1.840	1.773	1.816	7.490	
Julho	3.114	1.785	(7)	1.543	1.822	1.822	1.721	7.290	
Agosto	3.101	1.775	(7)	1.532	1.848	1.811	1.519	7.140	
Setembro	3.055	1.770	(7)	1.542	1.836	1.808	1.499	6.965	
Outubro	3.035	1.727	(7)	1.503	1.809	1.756	1.544	6.810	
Novembro	3.041	1.691	(7)	1.489	1.763	1.722	1.481	6.771	
Dezembro	3.099	1.670	(7)	1.439	1.746	1.707	1.408	6.968	
Janeiro-2016	3.098	1.684	(7)	1.485	1.744	1.718	1.439	7.043	
Fevereiro	3.081	1.691	(7)	1.496	1.762	1.726	1.440	7.046	
Março	3.048	1.661	(7)	1.520	1.725	1.698	1.399	6.891	
Abril	3.004	1.650	(7)	1.460	1.725	1.685	1.404	6.865	
Maio	2.970	1.677	(7)	1.448	1.743	1.703	1.495	6.676	
Junho	2.976	1.700	(7)	1.460	1.772	1.709	1.644	6.596	
Julho	3.053	1.715	(7)	1.500	1.788	1.728	1.631	6.805	
Varição Mensal (%) Jul-2016/Jun-2016	2,6	0,8	-	2,8	1,0	1,1	-0,8	3,2	
Varição no Ano (%) Jul-2016/Dez-2015	-1,5	2,7	-	4,3	2,5	1,2	15,9	-2,3	
Varição Anual (%) Jul-2016/Jul-2015	-2,0	-3,9	-	-2,8	-1,8	-3,6	-5,2	-6,7	

Fonte: Convênio: DIEESE/SEADE-SF/MTE-FAT/SETRAB-GDF/CODEPLAN, PED-DF - Pesquisa de Emprego e Desemprego no Distrito Federal.

(-) Dados não disponíveis. A captação da CNAE 2.0 domiciliar na PED iniciou-se em novembro de 2010.

(1) Exclusivo os assalariados que não tiveram remuneração no mês e os empregados domésticos.

Inflator atualizado até junho de 2001 pelo IPCR-SDE/GDF, e a partir de junho de 2001 atualizado pelo INPC/DF-IBGE.

Valores em reais de julho de 2016 (2) Incluem os estatutários e celetistas que trabalham em instituições públicas (governos municipal, estadual, federal, empresa de economia mista, autarquia, fundação, etc.), e os que não sabem a que setor pertence a empresa em que trabalham.

(3) Seção C da CNAE 2.0 domiciliar. (4) Seção G da CNAE 2.0 domiciliar. (5) Seções H a S da CNAE 2.0 domiciliar e excluem os serviços domésticos.

(6) Engloba empregados nos governos municipal, estadual e federal, nas empresas de economia mista, nas autarquias, etc.

(7) A amostra não comporta a desagregação para esta categoria.

NOTA: Vide nota técnica nº 2.

Tabela 14
Estimativas e Índices do Nível de Ocupação, por Setor de Atividade Econômica
Distrito Federal
1992-2016

Períodos	Estimativas e índices do nível de ocupação, por setor de atividade											
	Total (1)		Indústria de transformação (2)		Construção (3)		Comércio; reparação de veículos automotores e motocicletas (4)		Serviços			
	Números absolutos (7)	Índices (8)	Números absolutos (7)	Índices (8)	Números absolutos (7)	Índices (8)	Números absolutos (7)	Índices (8)	Números absolutos (7)	Índices (8)	Números absolutos (7)	Índices (8)
Agosto-2005	971	79,0	-	-	-	-	-	-	-	-	-	-
Agosto-2006	1.012	82,3	-	-	-	-	-	-	-	-	-	-
Agosto-2007	1.054	85,8	-	-	-	-	-	-	-	-	-	-
Agosto-2008	1.130	91,9	-	-	-	-	-	-	-	-	-	-
Agosto-2009	1.163	94,6	-	-	-	-	-	-	-	-	-	-
Agosto-2010	1.217	99,0	-	-	-	-	-	-	-	-	-	-
Agosto-2011	1.231	100,2	45	97,8	85	106,3	235	100,0	849	100,1	194	101,0
Agosto-2012	1.270	103,3	42	91,3	86	107,5	236	100,4	887	104,6	194	101,0
Janeiro-2013	1.284	104,5	50	108,7	88	110,0	244	103,8	881	103,9	193	100,5
Fevereiro	1.273	103,6	49	106,5	85	106,3	246	104,7	872	102,8	196	102,1
Março	1.258	102,4	42	91,3	79	98,8	246	104,7	870	102,6	194	101,0
Abril	1.265	102,9	43	93,5	81	101,3	243	103,4	878	103,5	205	106,8
Maio	1.272	103,5	43	93,5	79	98,8	245	104,3	884	104,2	200	104,2
Junho	1.283	104,4	47	102,2	83	103,8	239	101,7	894	105,4	202	105,2
Julho	1.290	105,0	46	100,0	83	103,8	243	103,4	899	106,0	200	104,2
Agosto	1.290	105,0	47	102,2	84	105,0	240	102,1	900	106,1	200	104,2
Setembro	1.285	104,6	48	104,3	85	106,3	247	105,1	888	104,7	195	101,6
Outubro	-	-	-	-	-	-	-	-	-	-	-	-
Novembro	-	-	-	-	-	-	-	-	-	-	-	-
Dezembro	-	-	-	-	-	-	-	-	-	-	-	-
Janeiro-2014	-	-	-	-	-	-	-	-	-	-	-	-
Fevereiro	-	-	-	-	-	-	-	-	-	-	-	-
Março	-	-	-	-	-	-	-	-	-	-	-	-
Abril	-	-	-	-	-	-	-	-	-	-	-	-
Maio	-	-	-	-	-	-	-	-	-	-	-	-
Junho	-	-	-	-	-	-	-	-	-	-	-	-
Julho	-	-	-	-	-	-	-	-	-	-	-	-
Agosto	-	-	-	-	-	-	-	-	-	-	-	-
Setembro	-	-	-	-	-	-	-	-	-	-	-	-
Outubro	-	-	-	-	-	-	-	-	-	-	-	-
Novembro	1.319	107,3	49	106,5	82	102,5	243	103,4	925	109,1	195	101,6
Dezembro	1.334	108,5	51	110,9	83	103,8	242	103,0	936	110,4	194	101,6
Janeiro-2015	1.323	107,6	52	113,0	76	95,0	240	102,1	931	109,8	191	99,5
Fevereiro	1.316	107,1	49	106,5	72	90,0	240	102,1	932	109,9	195	101,6
Março	1.302	105,9	49	106,5	65	81,3	242	103,0	923	108,8	191	99,5
Abril	1.317	107,2	46	100,0	72	90,0	249	106,0	930	109,7	194	101,0
Maio	1.331	108,3	47	102,2	73	91,3	256	108,9	935	110,3	196	102,1
Junho	1.345	109,4	43	93,5	84	105,0	262	111,5	938	110,6	197	102,6
Julho	1.349	109,8	49	106,5	83	103,8	264	112,3	935	110,3	193	100,5
Agosto	1.320	107,4	46	100,0	81	101,3	254	108,1	919	108,4	196	102,1
Setembro	1.311	106,7	48	104,3	75	93,8	248	105,5	919	108,4	200	104,2
Outubro	1.291	105,0	42	91,3	74	92,5	249	106,0	906	106,8	197	102,6
Novembro	1.303	106,0	43	93,5	69	86,3	249	106,0	924	109,0	188	97,9
Dezembro	1.297	105,5	41	89,1	68	85,0	248	105,5	922	108,7	186	96,9
Janeiro-2016	1.291	105,0	45	97,8	63	78,8	240	102,1	923	108,8	189	98,4
Fevereiro	1.275	103,7	47	102,2	69	86,3	239	101,7	904	106,6	187	97,4
Março	1.272	103,5	50	108,7	67	83,8	238	101,3	899	106,0	188	97,9
Abril	1.273	103,6	47	102,2	65	81,3	234	99,6	911	107,4	187	97,4
Maio	1.284	104,5	50	108,7	62	77,5	240	102,1	918	108,3	189	98,4
Junho	1.281	104,2	48	104,3	64	80,0	238	101,3	916	108,0	184	95,8
Julho	1.278	104,0	48	104,3	66	82,5	238	101,3	910	107,3	186	96,9
Agosto	1.282	104,3	44	95,7	64	80,0	233	99,1	918	108,3	184	95,8
Variação Mensal (%)												
Ago-2016/Jul-2016	0,3		-8,3		-3,0		-2,1		0,9		-1,1	
Variação no Ano (%)												
Ago-2016/Dez-2015	-1,2		7,3		-5,9		-6,0		-0,4		-1,1	
Variação Anual (%)												
Ago-2016/Ago-2015	-2,9		-4,3		-21,0		-8,3		-0,1		-6,1	

Fonte: Convênio: DIEESE/SEADE-SF/MTE-FAT/SETRAB-GDF/CODEPLAN, PED-DF - Pesquisa de Emprego e Desemprego no Distrito Federal.

(-) Dados não disponíveis. A captação da CNAE 2.0 domiciliar na PED iniciou-se em novembro de 2010.

(1) Inclui Agricultura, Pecuária, Produção Florestal, Pesca e Aquicultura (Seção A); Indústrias Extrativas (Seção B); Eletricidade e Gás (Seção D);

Água, Esgoto, Atividades de Gestão de Resíduos e Descontaminação (Seção E); Organismos Internacionais e Outras Instituições Extraterritoriais (Seção U);

Atividades Mal Definidas (Seção V). As seções mencionadas referem-se à CNAE 2.0 domiciliar. (2) Seção C da CNAE 2.0 domiciliar. (3) Seção F da CNAE 2.0 domiciliar.

(4) Seção G da CNAE 2.0 domiciliar. (5) Seções H a T da CNAE 2.0 domiciliar. (6) Seção O da CNAE 2.0 domiciliar. (7) Em 1.000 pessoas. (8) Base: média de 2011 = 100.

NOTA 1: A série histórica dos índices foi revisada.

NOTA 2: Vide nota técnica nº 2.

Metodológicas

1 - PESQUISA DE EMPREGO E DESEMPREGO NO DISTRITO FEDERAL

Área de Cobertura: A PED tem como unidade amostral o domicílio das áreas urbanas das 19 Regiões Administrativas do Distrito Federal. As informações obtidas são agrupadas da seguinte forma:

Grupo 1 – Plano Piloto, Lago Sul e Lago Norte (Grupo de renda mais alta).

Grupo 2 - Gama, Taguatinga, Sobradinho, Planaltina, Núcleo Bandeirante, Guará, Cruzeiro, Candangolândia e Riacho Fundo (Grupo de renda intermediária).

Grupo 3 - Brazlândia, Ceilândia, Samambaia, Paranoá, São Sebastião, Santa Maria e Recanto das Emas. (Grupo de renda mais baixa).

Amostra: São selecionados em torno de 2.500 domicílios/mês sem repetições das unidades selecionadas, garantindo uma amostra efetiva de no mínimo 6.000 domicílios por trimestre.

População Pesquisada: A pesquisa coleta informações sobre todos os moradores do domicílio, sendo realizadas entrevistas individuais com as pessoas de 10 ou mais anos de idade.

Apresentação das informações: as informações são apresentadas agregadas em trimestres móveis. Por exemplo, a taxa de desemprego de Fevereiro corresponde ao trimestre móvel Dezembro, Janeiro e Fevereiro. A taxa de Março corresponde ao trimestre móvel Janeiro, Fevereiro e Março.

2 - PRINCIPAIS CONCEITOS

PIA - População em Idade Ativa: corresponde à população com 10 anos e mais.

PEA - População Economicamente Ativa: é a parcela da PIA que está ocupada ou desempregada.

Ocupados: são os indivíduos que:

- a) possuem trabalho remunerado exercido regularmente;
- b) possuem trabalho remunerado exercido de forma irregular, desde que não estejam procurando trabalho diferente do atual. Excluem-se as pessoas que, não tendo procura, exerceram de forma excepcional algum trabalho nos últimos 30 dias;
- c) possuem trabalho não remunerado de ajuda em negócios de parentes, ou remunerado em espécie/benefício, sem procura de trabalho;
- d) excluem-se as pessoas que, de forma bastante excepcional, fizeram algum trabalho nos últimos 7 dias.**

Desempregados: são os indivíduos que se encontram em uma das seguintes situações:

- a) Desemprego Aberto: pessoas que procuraram trabalho de maneira efetiva nos 30 dias anteriores ao da entrevista e não exerceram nenhum trabalho nos últimos sete (7) dias;
- b) Desemprego Oculto pelo Trabalho Precário: pessoas que realizam de forma irregular algum trabalho remunerado (ou não remunerado, em ajuda a negócio de parentes) e que procuraram efetivamente trabalho nos trinta (30) dias anteriores ao da entrevista ou nos últimos doze (12) meses;
- c) Desemprego Oculto pelo Desalento: pessoas que não possuem trabalho e nem procuraram nos últimos trinta (30) dias, por desestímulo do mercado de trabalho ou por circunstâncias fortuitas, mas apresentaram procura efetiva de trabalho nos últimos doze (12) meses.

Inativos (maiores de 10 anos): correspondem à parcela da PIA que não está ocupada ou desempregada (Inativos maiores de 10 anos = PIA - PEA).

Rendimento do Trabalho: é o rendimento monetário bruto (sem descontos de IR e previdência social) efetivamente recebido, referente ao trabalho realizado no mês imediatamente anterior ao da pesquisa.

Para os assalariados, são considerados descontos por falta etc, ou acréscimos devido a horas extras, gratificações etc. Não são computados o 13º salário e os benefícios indiretos. Para os empregadores, os autônomos e demais posições é considerada a retirada mensal, não incluindo os lucros do trabalho, da empresa ou do negócio.

3 - PRINCIPAIS INDICADORES

Taxa Global de Participação: é a relação entre a População Economicamente Ativa e a População em Idade Ativa (PEA/PIA). Indica a proporção de pessoas com 10 anos e mais incorporadas ao mercado de trabalho como ocupados ou desempregados.

Taxa de Desemprego Total: indica a proporção da PEA que se encontra na situação de desemprego aberto ou oculto.

Índice de Ocupação: indica o nível de ocupação alcançado em determinado trimestre em relação ao nível médio do ano de 2000.

Classificação Nacional de Atividades Econômicas – CNAE Domiciliar 2.0

Estrutura

SEÇÃO	DIVISÕES	DESCRIÇÃO CNAE
A	01 .. 03	AGRICULTURA, PECUÁRIA, PRODUÇÃO FLORESTAL, PESCA E AQUICULTURA
B	05 .. 09	INDÚSTRIAS EXTRATIVAS
C	10 .. 33	INDÚSTRIAS DE TRANSFORMAÇÃO
D	35 .. 35	ELETRICIDADE E GÁS
E	36 .. 39	ÁGUA, ESGOTO, ATIVIDADES DE GESTÃO DE RESÍDUOS E DESCONTAMINAÇÃO
F	41 .. 43	CONSTRUÇÃO
G	45 .. 48	COMÉRCIO; REPARAÇÃO DE VEÍCULOS AUTOMOTORES E MOTOCICLETAS
H	49 .. 53	TRANSPORTE, ARMAZENAGEM E CORREIO
I	55 .. 56	ALOJAMENTO E ALIMENTAÇÃO
J	58 .. 63	INFORMAÇÃO E COMUNICAÇÃO
K	64 .. 66	ATIVIDADES FINANCEIRAS, DE SEGUROS E SERVIÇOS RELACIONADOS
L	68 .. 68	ATIVIDADES IMOBILIÁRIAS
M	69 .. 75	ATIVIDADES PROFISSIONAIS, CIENTÍFICAS E TÉCNICAS
N	77 .. 82	ATIVIDADES ADMINISTRATIVAS E SERVIÇOS COMPLEMENTARES
O	84 .. 84	ADMINISTRAÇÃO PÚBLICA, DEFESA E SEGURIDADE SOCIAL
P	85 .. 85	EDUCAÇÃO
Q	86 .. 88	SAÚDE HUMANA E SERVIÇOS SOCIAIS
R	90 .. 93	ARTES, CULTURA, ESPORTE E RECREAÇÃO
S	94 .. 96	OUTRAS ATIVIDADES DE SERVIÇOS
T	97 .. 97	SERVIÇOS DOMÉSTICOS
U	99 .. 99	ORGANISMOS INTERNACIONAIS E OUTRAS INSTITUIÇÕES EXTRATERRITORIAIS
V	00 .. 00	ATIVIDADES MAL DEFINIDAS

Notas dos Anexos

(1) Inclui Agricultura, Pecuária, Produção Florestal, Pesca e Aquicultura (Seção A); Indústrias Extrativas (Seção B); Eletricidade e Gás (Seção D); Água, Esgoto, Atividades de Gestão de Resíduos e Descontaminação (Seção E); Organismos Internacionais e Outras Instituições Extraterritoriais (Seção U); Atividades Mal Definidas (Seção V). As seções mencionadas referem-se à CNAE 2.0 domiciliar. (2) Seção C da CNAE 2.0 domiciliar. (3) Seção F da CNAE 2.0 domiciliar. (4) Seção G da CNAE 2.0 domiciliar. (5) Seções H a T da CNAE 2.0 domiciliar. (6) Em 1.000 pessoas. (7) Base: média de 2011 = 100.

Nota Técnica N°1/2003

A Secretaria de Estado e Trabalho – SETRAB, juntamente com o DIEESE e Fundação SEADE/SP procederam à atualização da série histórica da Pesquisa de Emprego e Desemprego no Distrito Federal. Desde a sua implantação, esta é a primeira vez que se procede ao ajuste das estimativas históricas da PED/DF aos resultados do Censo Demográfico. Estudos baseados nos resultados do Censo Demográfico 2000-IBGE revelaram que as projeções demográficas da PED/DF estavam subestimadas em aproximadamente 15%.

Uma vez ajustada a série histórica da PED/DF, todos os indicadores absolutos foram alterados, não havendo, no entanto, modificações de tendências, comparando-se a série anterior com a atual. Registraram-se, ainda, discretas alterações das taxas de participação e de desemprego (em torno de 2,0%), devido à nova ponderação dos Grupos de Regiões Administrativas, ajustada ao crescimento populacional dessas regiões. Isso resultou na diminuição do peso do Grupo 1, de renda mais alta e elevação dos pesos dos Grupos 2 e 3 (de renda intermediária e baixa, respectivamente) onde os níveis de desemprego são maiores. A partir de setembro de 2003 a base da série histórica da PED/DF passa para o ano de 2000 (média anual), antes fixada na média de 1992.

Nota Técnica N°2/2012

Alteração dos indicadores de setor de atividade da PED do Distrito Federal

Em novembro de 2010, a Pesquisa de Emprego e Desemprego – PED iniciou a captação das informações referentes aos setores de atividade, considerando a Classificação Nacional de Atividades Econômicas – CNAE Domiciliar 2.0.

A partir daquele mês, realizou-se dupla codificação dos dados captados no campo: a primeira, utilizando a classificação de atividade econômica da PED e, a segunda, a classificação da CNAE Domiciliar 2.0. Essa codificação em paralelo encerrou-se em maio de 2012, sendo que desde junho de 2012 é adotada apenas a classificação derivada da CNAE Domiciliar 2.0.

Com isso, as séries contendo informações sobre setor de atividade que utilizavam a classificação anterior, divulgadas até maio de 2012, serão interrompidas, iniciando-se novas séries trimestrais segundo a classificação da CNAE Domiciliar 2.0, com dados a partir de janeiro de 2011. Como decorrência, também serão alteradas as séries respectivas com a evolução dos números-índices, os quais passam a ter como base a média de 2011.

Todos os demais indicadores continuam com suas séries inalteradas.

MINISTÉRIO DO TRABALHO
Ronaldo Nogueira – Ministro
GOVERNO DO DISTRITO FEDERAL
Rodrigo Rollemberg - Governador
SECRETARIA DE ESTADO DO TRABALHO, DESENVOLVIMENTO SOCIAL, MULHERES, IGUALDADE RACIAL E DIREITOS HUMANOS DO DISTRITO FEDERAL
Antônio Gutemberg Gomes de Souza – Secretário
Thiago Jarjour – Secretário Adjunto do Trabalho
SECRETARIA DE PLANEJAMENTO, ORÇAMENTO E GESTÃO DO DISTRITO FEDERAL
Leany Barreiro de Sousa Lemos - Secretária
COMPANHIA DE PLANEJAMENTO DO DISTRITO FEDERAL - CODEPLAN
Lucio Remuzat Rennó Júnior - Presidente
DIRETORIA DE ESTUDOS E PESQUISAS SOCIOECONÔMICAS
Bruno de Oliveira Cruz - Diretor
FUNDAÇÃO SISTEMA ESTADUAL DE ANÁLISE DE DADOS – SEADE/SP
Maria Helena Guimarães de Castro – Diretora-Executiva
DEPARTAMENTO INTERSINDICAL DE ESTATÍSTICA E ESTUDOS SOCIOECONÔMICOS – DIEESE
Zenaide Honório – Presidente
Clemente Ganz Lúcio – Diretor Técnico
Lúcia Garcia – Coordenadora do Sistema PED
Max Leno de Almeida – Supervisor do Escritório Regional – DF

DIEESE

COORDENAÇÃO E ANÁLISE: Adalgiza Lara Amaral.

GERÊNCIA DE CAMPO, METODOLOGIA E TREINAMENTO: Violeta Luzia Hristov, Adalgiza Lara Amaral.

COORDENAÇÃO DE CHEGAGEM E LISTAGEM: Violeta Luzia Hristov, Tonphson Luiz Haussler Ramos (apoio)

Equipe: Elita Gurgel Freitas Filha, José Wilson dos Santos, Marcos Antônio de Jesus Costa, Sônia Maria Ferreira do Amarante

CODEPLAN

GERÊNCIA DE PESQUISAS SOCIOECONÔMICAS

GERENTE: Iraci Moreira Peixoto

COORDENAÇÃO GERAL: Alisson Carlos da Costa Silva

NÚCLEO DE ESTATÍSTICA: Miriam Francisca Chaves Ferreira. Alisson Carlos da Costa Silva

Estagiários: Jessica de Abreu Barbosa, Lucas Augusto Silva Ribeiro

COORDENAÇÃO OPERACIONAL: Paulo Laerte Coutinho Silva. - Coordenador

Apoio: André Luiz Bernardes Fonseca, Elza Maria Lustosa Quaresma, Salvelina Pereira Roldão Cabral.

EQUIPE DE CONSISTÊNCIA E DIGITAÇÃO

COORDENADOR: Paulo César Antônio Batista.

Equipe: Ana Maria Alves Galvão, Maria Aparecida Gonçalves, Maria da Conceição R.. Silva, Sandra Moreira de Farias, Selmo Cláudio Dias.

Apoio: Maura Ferreira Cavallari, Célia Lopes Teixeira Marinho Alves.

Estagiário: Emily Keffenyr Mendes da Rocha, Pedro Henrique Silva Brasil.

EQUIPE DE CRÍTICA

COORDENADORA: Mariza Gomes de O. Ribeiro

Equipe: Maria Glauci Gomes Pessoa, Márcia Maria Montenegro de Abreu, Maryângela Oliveira Senna, Maria José Borges, Maria Helena Marquês, Raquel Alves Moreira, Valéria Cavalcante Alves.

Apoio: Maria Selma Dantas, Maria de Fátima Ribeiro.

OPINIÃO Informação Estratégica Ltda.

Alexandre de Araújo Garcia

Carlos André Almeida Machado

COORDENAÇÃO DE SUPERVISÃO DE CAMPO: Renato Lima Torquato

Equipe: Hilda Martins Sobral, Maria Aldina de Souza, Regina Célia Gonsalves de Souza, Rosângela C. M. Souza.

EQUIPE DE ENTREVISTADORES:

Adriano Leite Souza, Allan Pereira Fernandes, Antônia Daurivan Gurgel Aragão, Antônio Alves Gomes, Ariel Patrick, Cícera Bernadete, Diana Michele de Souza, Lislayne da Silva Nascimento, Elaine Lima B. dos Santos, Francisca Edna P.S. Mattos, Maria Delza de Sousa Reis, Núbia Vieira da Costa, Ozinei Lopes Gama, Raimundo Nonato Rocha dos Santos, Roberto César Jacaúna, Tiago Soares Ricardo, Viviane Sousa Petroceli, Wanderlúbia de Campos Naous.